

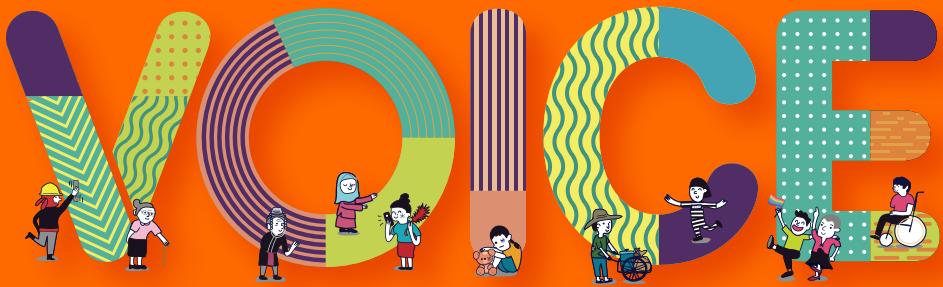

ประชุมวิชาการและแลกเปลี่ยนเรียนรู้
เสียงที่คนอื่นไม่ได้ยิน : ประชากรกลุ่มเฉพาะ ครั้งที่ 2
"2nd Voice of the voiceless: the vulnerable populations"

ก้าวสู่สุขภาวะที่เป็นธรรม รับฟังทุกเสียงอย่างเท่าเทียม



OF THE VOICELESS #2

วันที่ 21-23 กุมภาพันธ์ พ.ศ. 2566
ณ อิมแพ็ค ฟอรั่ม เมืองทองธานี

ดาวน์โหลดเอกสาร



สารบัญ

เรื่อง	หน้า
• ความเป็นมา.....	1
• วัตถุประสงค์.....	2
• เป้าหมายและรูปแบบการประชุม.....	3
• แผนสุขภาวะประชากรกลุ่มเฉพาะ.....	4
• ตารางเวลาดำเนินการประชุม.....	5-6
• บทสัมภาษณ์ผู้บริหาร.....	7-8
• กำหนดการประชุม.....	9-13
• รายละเอียดห้องย่อย วันที่ 21 ก.พ. 66.....	14-21
• รายละเอียดห้องย่อย วันที่ 22 ก.พ. 66.....	22-33
• รายละเอียดห้องย่อย วันที่ 23 ก.พ. 66.....	34-38
• ผังการจัดงาน.....	39-40
• บูธภาคีเครือข่าย.....	41-42
• แหล่งข้อมูลบูธภาคีเครือข่าย.....	43-44
• รู้จักตัวเอง...เข้าใจสังคม.....	45
• กิจกรรมกล่องสุ่ม.....	46
• หน้านันทิก.....	47

ความเป็นมา

การประชุมวิชาการและแลกเปลี่ยนเรียนรู้เสียงที่คนอื่นไม่ได้ยิน : ประชากรกลุ่มเฉพาะ เกิดขึ้นจากความร่วมมือกันของสำนักสนับสนุนสุขภาวะประชากรกลุ่มเฉพาะ (สำนัก 9) สสส. และภาคีเครือข่าย เพื่อเปิดพื้นที่ในการแลกเปลี่ยนเรียนรู้เพื่อพัฒนาแนวทางการขับเคลื่อนการสร้างเสริมสุขภาวะ สร้างความเป็นธรรม และลดความเหลื่อมล้ำทางสุขภาพ รวมถึงการสื่อสารสาธารณะต่อสังคมมีความเข้าใจ ให้โอกาส และมีทัศนคติเชิงบวกกับประชากรกลุ่มเฉพาะยิ่งขึ้น

งานประชุมวิชาการและแลกเปลี่ยนเรียนรู้เสียงที่คนอื่นไม่ได้ยิน : ประชากรกลุ่มเฉพาะ ครั้งที่ 1 จัดขึ้นเมื่อวันที่ 12 - 13 มิถุนายน 2562 โดยมีผู้เข้าร่วมกว่า 3,200 คน ซึ่งเป็นครั้งแรกของเวทีวิชาการแลกเปลี่ยนเรียนรู้ในการขับเคลื่อนการดำเนินงานเพื่อการสร้างเสริมสุขภาวะประชากรกลุ่มเฉพาะของภาคีเครือข่ายทั้งภาคประชาสังคม ภาครัฐ และภาคเอกชน โดยได้แลกเปลี่ยนองค์ความรู้/ชุดความรู้สำหรับประชากรกลุ่มเฉพาะ นำเสนอผลงานเด่นของแต่ละกลุ่มประชากร ค้นหาภาคีหน้าใหม่ที่สนใจร่วมงาน รวมถึงต่อยอดกระบวนการทำงานระหว่างภาคีเครือข่ายที่ทำให้เกิดประเด็นการทำงานร่วมกันเป็นรูปธรรมของการขับเคลื่อนการสร้างเสริมสุขภาวะประชากรกลุ่มเฉพาะในระยะต่อไป

งานประชุมวิชาการและแลกเปลี่ยนเรียนรู้เสียงที่คนอื่นไม่ได้ยิน : ประชากรกลุ่มเฉพาะ ครั้งที่ 2 จัดขึ้นในธีม “ก้าวสู่สุขภาวะที่เป็นธรรม รับฟังทุกเสียงอย่างเท่าเทียม” เพื่อสื่อสารสังคมถึงนโยบายที่ช่วยลดความเหลื่อมล้ำ ซึ่งได้มาจากความรู้ และปฏิบัติการจริงของเครือข่ายประชากรกลุ่มเฉพาะ พร้อมกับเปิดพื้นที่การแลกเปลี่ยนเรียนรู้การดำเนินงาน เครื่องมือ และวิธีการทำงานระหว่างเครือข่าย นำไปสู่การสร้างโอกาส จุดประกาย และการยกระดับการทำงานเพื่อลดความเหลื่อมล้ำ สร้างความเป็นธรรมทางสุขภาพของประชากรกลุ่มเฉพาะ ภายใต้งานเปลี่ยนแปลงสู่การลดความเหลื่อมล้ำและสร้างความเป็นธรรมทางสุขภาพอย่างยั่งยืน



วัตถุประสงค์ของการประชุม



1

สื่อสารสังคมถึงนโยบายที่เกี่ยวข้อง และสนับสนุนการสร้างเสริมสุขภาพของประชากรกลุ่มเฉพาะ ซึ่งได้มาจากความรู้ และปฏิบัติการจริงของภาคีเครือข่ายประชากรกลุ่มเฉพาะ



2

แลกเปลี่ยนเรียนรู้การดำเนินงาน เครื่องมือ และวิธีการทำงาน ระหว่างเครือข่ายในช่วงที่ผ่านมา



3

แสวงหาโอกาสในการยกระดับการทำงานเพื่อลดความเหลื่อมล้ำ สร้างความเป็นธรรมทางสุขภาพของประชากรกลุ่มเฉพาะ ภายใต้ 9 การเปลี่ยนแปลงสู่การลดความเหลื่อมล้ำและสร้างความเป็นธรรมทางสุขภาพ

เป้าหมาย / ความคาดหวัง

1. พัฒนา ต่อยอดกระบวนการทำงานระหว่างภาคีเครือข่ายประชากรกลุ่มเฉพาะ และทำให้เกิดประเด็นการทำงานร่วมที่เป็นรูปธรรม
2. รวบรวมและแลกเปลี่ยนงานวิชาการระหว่างกลุ่มตามประเด็น เพื่อให้ได้องค์ความรู้/ชุดความรู้สำหรับประชากรกลุ่มเฉพาะ
3. โชน์ แชนร์ และเชื่อมผลงานเด่นของแต่ละกลุ่มประชากรเฉพาะ
4. พัฒนาแนวทางการขับเคลื่อนการสร้างเสริมสุขภาวะประชากรกลุ่มเฉพาะในระยะต่อไป

รูปแบบการประชุม

1. การปาฐกถา เสวนาวิชาการ
2. การประชุมย่อยตามกลุ่มประชากร และงานเชื่อมโยงระหว่างประเด็น
3. การมอบรางวัล Voice of the Voiceless Award
4. กิจกรรมและการแสดงจากภาคีเครือข่ายประชากรกลุ่มเฉพาะ
5. นิทรรศการแสดงผลงาน นวัตกรรม ผลิตภัณฑ์ ของภาคีเครือข่ายประชากรกลุ่มเฉพาะ

แผนสุขภาวะประชากรกลุ่มเฉพาะ

ลดความเหลื่อมล้ำทางสุขภาพของประชากรกลุ่มเฉพาะ

เป้าหมาย	ลดความเหลื่อมล้ำทางสุขภาพของประชากรกลุ่มเฉพาะ				
แนวนโยบาย	SDGs	แผนพัฒนาเศรษฐกิจและสังคมแห่งชาติ ฉบับที่ 13	ยุทธศาสตร์การพัฒนาระดับประเทศ		
	แผนระดับชาติตามกลุ่มเป้าหมาย	แผนพัฒนาประชากรเพื่อการพัฒนาประเทศระยะยาว	มติ ครม. ที่เกี่ยวข้อง		
กลุ่มเป้าหมาย (10 กลุ่ม)					
	การดำเนินงานตามประเด็น	การพัฒนาศักยภาพ ความรอบรู้ทางสุขภาพ	Social Protection Universal Design	อนาคตเวลา ความรุนแรง ส่งเสริมความเข้มแข็งภาคประชาสังคม Social Enterprise	
รูปแบบการสนับสนุน	 ความรู้	 นโยบาย	 เครือข่ายและพัฒนาศักยภาพ	 พื้นที่ต้นแบบ	 การสื่อสาร

สำนักงานกองทุนสนับสนุนการสร้างเสริมสุขภาพ โดย แผนสุขภาวะประชากรกลุ่มเฉพาะดำเนินงานร่วมกับภาคีเครือข่าย ที่มีเป้าหมายหลักคือ ลดความเหลื่อมล้ำทางสุขภาพของประชากรกลุ่มเฉพาะ ให้ทุกคนมี “สิทธิ ศักดิ์ศรี คุณค่า พึ่งพาตัวเอง” นำไปสู่การส่งเสริมความเข้มแข็งและการจัดการตัวเองของประชากรกลุ่มเฉพาะได้อย่างเหมาะสมทั้ง 10 กลุ่ม ได้แก่ ผู้สูงอายุ คนพิการ คนไร้บ้าน กลุ่มชาติพันธุ์ แรงงานนอกระบบ แรงงานข้ามชาติ ผู้หญิงที่ถูกระทำความรุนแรง ผู้ต้องขัง ผู้มีความหลากหลายทางเพศ และมุสลิม

ตารางเวลางานประชุมวิชาการเสียงที่คนอื่นไม่ได้ยิน : ประชากรกลุ่มเฉพาะ ครั้งที่ 2

	07.30 09.00	09.00 10.00	10.00 11.00	11.00 12.00	12.00 13.00
วันอังคาร 21 กุมภาพันธ์ 2566					
วันพุธ 22 กุมภาพันธ์ 2566	ลงทะเบียน	พิธีเปิดการประชุม และเปิดประเด็นชวนคิดชวนถก			
		แลกเปลี่ยน บูธภาคีเครือข่าย - นิทรรศการ			
วันพฤหัสบดี 23 กุมภาพันธ์ 2566	ลงทะเบียน	ห้องย่อยวิชาการ 1 - 8			
		<ul style="list-style-type: none"> กิจกรรมทบทวนจากวันวาน การแสดงบนเวทีใหญ่ เท่าเทียมกัน เท่าทันอดีต: สร้างสังคมแห่งการเรียนรู้-อยู่ร่วม 			
		แลกเปลี่ยน บูธภาคีเครือข่าย - นิทรรศการ และลาน 9			



VOICE
OF THE VOICELESS #2

13.00 14.00	14.00 15.00	15.00 16.00	16.00 17.00	17.00 18.00	18.00 18.30
			ลงทะเบียน		
ห้องย่อยวิชาการ 1 - 8					
ห้องย่อยวิชาการ 1 - 8 ห้องย่อยกิจกรรม 1 - 6					
และลาน 9 การเปลี่ยนแปลง					
<ul style="list-style-type: none"> • ปาฐกถาพิเศษ • มอบรางวัล • สรุปผลการประชุม 					
	พิธีปิด				
การเปลี่ยนแปลง					



ทศวรรษต่อไปของ สสส.

กับการลดความเหลื่อมล้ำ
ทางสุขภาพ

▶ **ดร.สุปรีดา อุดุลยานนท์**
ผู้จัดการกองทุนสนับสนุน
การสร้างเสริมสุขภาพ

“

สุขภาพของคนเราจะดีหรือแย่นั้นไม่ได้ขึ้นกับชีววิทยาของร่างกายเท่านั้น แต่ยังขึ้นกับปัจจัยทางสังคม สิ่งแวดล้อม ตั้งแต่เกิดการเลี้ยงดู การศึกษา งานที่ทำ การเข้าถึงสวัสดิการ รวมถึงปัจจัยอื่น ๆ ทำให้คนจำนวนหนึ่งมีปัญหาสุขภาพะตั้งแต่ต้น จากปัจจัยสิ่งแวดล้อมรอบตัว และเกิดความเหลื่อมล้ำทางสุขภาพตามมา การดำเนินงานสร้างเสริมสุขภาพของ สสส. ตามเป้าหมาย 10 ปี นอกจากจะมุ่งเน้นให้ประชาชนในภาพรวมมีสุขภาพที่ดีแล้ว ยังคงมีจุดเน้นในการลดความเหลื่อมล้ำทางสุขภาพในกลุ่มประชากรที่เข้าไม่ถึงโอกาสด้วย ทั้งนี้ในอนาคตความเหลื่อมล้ำทางสุขภาพนั้นยังคงมีอยู่ภายใต้บริบทของโลกอนาคตที่เทคโนโลยีดิจิทัลจะมีอิทธิพลต่อการดำเนินชีวิตมากขึ้น ความท้าทายสำคัญในการสร้างเสริมสุขภาพคือ การสร้างการเรียนรู้ ความตระหนักรู้ทางสุขภาพ การเข้าถึงการสร้างเสริมสุขภาพโดยใช้ประโยชน์จากเทคโนโลยีดิจิทัลและลดช่องว่างจากการใช้เทคโนโลยีดิจิทัล เพื่อการสร้างสุขภาพะสำหรับประชากรทุกกลุ่มและลดความเหลื่อมล้ำทางสุขภาพอย่างต่อเนื่อง

”

พลังเครือข่าย

ของการสร้างเสริมสุขภาวะประชากรกลุ่มเฉพาะ

▶ ดร. นพ.พรเทพ ศิริวนารังสรรค์

ประธานกรรมการบริหารแผน คณะที่ 2 สสส.

“ การดำเนินงานของ สสส. ในช่วงที่ผ่านมาหมักหมมเรียนความสำเร็จในการสร้างเสริมสุขภาพและการลดความเหลื่อมล้ำทางสุขภาพในกลุ่มประชากรเฉพาะที่เกิดจากความทุ่มเท และความร่วมมือกันของภาคีเครือข่ายทุกภาคส่วน โดยมีจุดหมายสำคัญร่วมกัน คือการมีคุณภาพชีวิตที่ดี ช่วยเหลือตัวเองและมีสุขภาวะของประชากรกลุ่มเฉพาะกลุ่มต่าง ๆ อีกทั้งยังสามารถพึ่งพา และสามารถดำเนินชีวิตเพื่อเป็นพลังของสังคมได้ ผลงานต่าง ๆ ที่เกิดขึ้นอย่างเป็นรูปธรรมทั้งในด้านวิชาการ การขับเคลื่อนนโยบาย ตลอดจนต้นแบบในการดำเนินงานต่าง ๆ ที่สร้างให้เกิดการเปลี่ยนแปลงและลดความเหลื่อมล้ำทางสุขภาพ จำเป็นอย่างยิ่งที่จะต้องถูกนำไปขับเคลื่อนขยายผล ต่อยอดและประยุกต์ใช้ในบริบทต่าง ๆ อย่างต่อเนื่อง รวมถึงการสานพลังเครือข่ายให้สามารถทำงานร่วมกัน แลกเปลี่ยนเรียนรู้ หนุนเสริม สร้างแรงขับเคลื่อนในการสร้างเสริมสุขภาพและลดความเหลื่อมล้ำทางสุขภาพสำหรับประชากรกลุ่มเฉพาะภายใต้บริบทการเปลี่ยนแปลงของสังคมไทยและสังคมโลกในอนาคตอย่างต่อเนื่อง ”



ก้าวต่อไป

ของการสร้างเสริมสุขภาวะประชากรกลุ่มเฉพาะ

▶ คุณธนณี ภู่งประเสริฐ

ผู้อำนวยการสำนัก

สนับสนุนสุขภาวะประชากรกลุ่มเฉพาะ (สำนัก 9) สสส.

“ ในช่วงกว่า 12 ปี ที่ สสส. ได้ดำเนินการสร้างเสริมสุขภาพประชากรกลุ่มเฉพาะภายใต้แผนสุขภาวะประชากรกลุ่มเฉพาะ โดยมุ่งเน้นการลดความเหลื่อมล้ำ สร้างความเป็นธรรมทางสุขภาพสำหรับประชากรกลุ่มเฉพาะ ตั้งแต่การพิสูจน์และรับรองสิทธิ การเข้าถึงการสร้างเสริมสุขภาพและบริการสุขภาพขั้นพื้นฐานได้อย่างเหมาะสม เพื่อนำไปสู่การมีสุขภาวะที่ดี ภายใต้บริบทและข้อจำกัดทางสังคมที่ประชากรกลุ่มเฉพาะแต่ละกลุ่มเผชิญอยู่และเห็นได้ชัดถึงการเปลี่ยนแปลง และการมีสุขภาวะที่ดีขึ้นในประชากรกลุ่มเฉพาะหลากหลายกลุ่ม แต่ปัจจัยและบริบททางสังคมที่เปลี่ยนแปลงไปอย่างรวดเร็ว จึงเป็นความท้าทายในการขับเคลื่อนการสร้างเสริมสุขภาพสำหรับประชากรกลุ่มเฉพาะที่จะต้องยกระดับการทำงาน ต่อยอด และสานเสริมพลังการดำเนินงานให้รองรับกับสถานการณ์ ปัจจัย และบริบททางสังคมที่เปลี่ยนแปลงอย่างไม่หยุดนิ่ง ที่จะนำไปสู่การลดความเหลื่อมล้ำทางสุขภาพของประชากรกลุ่มเฉพาะให้ได้มากที่สุดเท่าที่จะเป็นไปได้ ”



กำหนดการประชุม

วันอังคารที่ 21 กุมภาพันธ์ พ.ศ. 2566

เวลา	รายละเอียด	ห้อง
13.00 – 17.00 น.	ห้องย่อย 1: การออกแบบเพื่อทุกคน: Universal Design New Normal for Complete Aged Society โดย ศูนย์เชี่ยวชาญเฉพาะทางการออกแบบสภาพแวดล้อมเพื่อทุกคน	Sapphire 101 - 102
	ห้องย่อย 2: เครือข่ายชมรมผู้สูงอายุ โดย สมาคมสภาผู้สูงอายุแห่งประเทศไทย	Sapphire 103
	ห้องย่อย 3: เรื่องใหม่ที่คนไทยต้องรู้...อนาคตเวลารองรับสังคมสูงวัย โดย ภาคีเครือข่ายอนาคตเวลา สำนักสนับสนุนสุขภาวะประชากรกลุ่มเฉพาะ (สำนัก 9) สสส.	Sapphire 104
	ห้องย่อย 4: เสรีภาพ ความมั่นคง และความเป็นธรรมของแรงงาน โดยไม่แบ่งแยก โดย สถาบันชุมชนท้องถิ่นพัฒนา	Sapphire 105
	ห้องย่อย 5: มุ่งสู่มาตรฐานการให้บริการคนพิการโดยชุมชน, คิด เห็น ทำ อย่างไร ให้ใจเกินร้อย โดย เครือข่ายศูนย์บริการคนพิการภาคเหนือ	Sapphire 108
	ห้องย่อย 6: คนไร้บ้าน พลเมือง ที่ร่วมสร้างเมือง โดย มูลนิธิพัฒนาที่อยู่อาศัย	Sapphire 201
	ห้องย่อย 7: สุขภาวะดีตามวิถีมุสลิม โดย มูลนิธิสร้างสุขมุสลิมไทย	Sapphire 109
	ห้องย่อย 8: แรงงานข้ามชาติกับสิทธิที่ไม่ไปถึง: บทบาทภาครัฐ เอกชน ประชาสังคม ต่อการคุ้มครอง ส่งเสริม พัฒนา โดย คณะมนุษยศาสตร์ มหาวิทยาลัยเชียงใหม่ ร่วมกับ 15 องค์กรภาคี	Sapphire 106
16.00 – 18.30 น.	เปิดลงทะเบียน	

วันพุธที่ 22 กุมภาพันธ์ พ.ศ. 2566

เวลา	รายละเอียด	ห้อง
07.30 – 09.00 น.	เปิดลงทะเบียน	
09.00 – 10.15 น.	พิธีเปิด ดำเนินรายการ โดย คุณกฤษณะ ละไล	
09.00 – 09.30 น.	พิธีเปิดการประชุม <ul style="list-style-type: none"> ชุดการแสดง “The Voice of the Voiceless: เสียงจากดวงดาวที่ไร้เสียง” วีดิทัศน์ “นโยบายจากคนตัวเล็ก ๆ ประชากรกลุ่มเฉพาะ” 	Grand diamond
09.00 – 09.45 น.	ทศวรรษต่อไปของ สสส. กักการลดความเหลื่อมล้ำทางสุขภาพ โดย ดร.สุปริดา อุดลยานนท์ ผู้จัดการกองทุนสนับสนุนการสร้างเสริมสุขภาพ	Grand diamond
09.45 – 10.00 น.	สานพลังภาคนโยบายเพื่อลดความเหลื่อมล้ำของประชากรกลุ่มเฉพาะ โดย คุณอนุกุล ปิตแก้ว ปลัดกระทรวงการพัฒนาสังคมและความมั่นคงของมนุษย์	Grand diamond
10.00 – 10.15 น.	กล่าวเปิดการประชุม โดย ดร.สาธิต ปิตุเตชะ รัฐมนตรีช่วยว่าการกระทรวงสาธารณสุข และรองประธานกรรมการกองทุนสนับสนุนการสร้างเสริมสุขภาพ (สสส.) คนที่ 1	Grand diamond
10.15 – 11.00 น.	รับฟังเสียงประชากรกลุ่มเฉพาะ <ol style="list-style-type: none"> คุณนับดาว องค์กรชีวิต มีความหลากหลายทางเพศพิการ (การได้ยิน) คุณดวงจิตต์ สีลาจันทร์ ผู้ถูกกระทำรุนแรง คุณแทน คนไร้บ้าน Mr. TIN HTAY ประชากรข้ามชาติ (เมียนมา) คุณอรุณี ศรีโต แรงงานนอกระบบสูงอายุ น.อ.ภราดร คุ่มทรัพย์ คนพิการ 	Grand diamond
11.00 – 12.00 น.	เปิดประเด็นชวนคิดชวนถกการขับเคลื่อนนโยบายจากประชากรกลุ่มเฉพาะ เปิดประเด็น.... <ul style="list-style-type: none"> นโยบายภาพรวมกับการลดความเหลื่อมล้ำทางสุขภาพ โดย ศ. ดร.วรเวศม์ สุวรรณระดา คณบดีคณะเศรษฐศาสตร์ จุฬาลงกรณ์มหาวิทยาลัย การขับเคลื่อนงานในระดับพื้นที่เพื่อลดความเหลื่อมล้ำทางสุขภาพ โดย พ่อหลวงอนันต์ แสงบุญ ศูนย์บริการคนพิการตำบลขมภู จังหวัดเชียงใหม่ <p>ชวนคิดชวนถก...การขับเคลื่อนนโยบายจากประชากรกลุ่มเฉพาะ เพื่อลดความเหลื่อมล้ำทางสุขภาพ</p> <ul style="list-style-type: none"> คุณชาญเชาว์ ไชยานุกิจ รองประธานกรรมการบริหารแผน คณะที่ 2 สสส. รศ. ดร.นภภรณ์ หะวานนท์ นักวิชาการอิสระ อ. ดร.วงศ์ นัยวินิจ มหาวิทยาลัยราชภัฏกาญจนบุรี <p>ดำเนินรายการ โดย คุณประสาน อิงคนินทร์</p>	Grand diamond

วันพุธที่ 22 กุมภาพันธ์ พ.ศ. 2566

เวลา	รายละเอียด	ห้อง
12.00 – 13.30 น.	รับประทานอาหารกลางวัน เยี่ยมชมนิทรรศการผลงาน เวทีกลาง: การแสดง / การสาธิต	ห้องอาหาร
13.30 – 17.00 น.	ห้องย่อย 1: ปัญหาและอุปสรรคในการเข้าไม่ถึงหลักประกันทางสุขภาพของประชากรกลุ่มเฉพาะ โดย คณะทำงานขับเคลื่อนนโยบายเพื่อสุขภาวะคนไร้บ้าน และเครือข่ายคนไทยไร้สิทธิต	Sapphire 201
	ห้องย่อย 2: สิทธิสวัสดิการเสมอกันสู่สังคมเท่าเทียมเสมอหน้า โดย เครือข่ายขับเคลื่อนสวัสดิการสังคมเพื่อความเท่าเทียมและเป็นธรรม (คคสส.)	Sapphire 202
	ห้องย่อย 3: เมืองที่ไม่ทิ้งใคร โดย ภาคเครือข่ายขนส่งมวลชนทุกคนต้องขึ้นได้ (T4A) และคุณกฤษณะ ละไล	Sapphire 205
	ห้องย่อย 4: ความเป็นธรรมทางภาษีของภาคประชาสังคม โดย สถาบันส่งเสริมภาคประชาสังคม (สสป.)	Sapphire 203
	ห้องย่อย 5: การเพิ่มโอกาสในการสร้างรายได้สำหรับกลุ่มประชากรเฉพาะ โดย มูลนิธินวัตกรรมทางสังคม (SIF)	Grand diamond
	ห้องย่อย 6: อัตลักษณ์เชิงซ้อนกับความเหลื่อมล้ำในระบบบริการ โดย มูลนิธิเพื่อนพนักงานบริการ (SWING)	Sapphire 105
	ห้องย่อย 7: พื้นที่คุ้มครองวิถีชีวิตกลุ่มชาติพันธุ์: วิธีการพัฒนาอย่างยั่งยืนกับการส่งเสริมสุขภาวะกลุ่มชาติพันธุ์ โดย ศูนย์มานุษยวิทยาสิรินธร (องค์การมหาชน)	Sapphire 206
	ห้องย่อย 8: เสียงของความแตกต่างสู่การขับเคลื่อนกฎหมายจัดการเลือกปฏิบัติให้เป็นจริงในสังคมไทย โดย มูลนิธิศูนย์คุ้มครองสิทธิด้านเอดส์ร่วมกับเครือข่ายประชาชนจัดการเลือกปฏิบัติและสำนักงานคณะกรรมการสิทธิมนุษยชนแห่งชาติ (กสม.)	Sapphire 104
	กิจกรรม 1: อ่านมนุษย์ โดย ธนากรจิตอาสา	Sapphire 106
	กิจกรรม 2: เสียงสะท้อนความรุนแรง โดย โครงการพัฒนาแห่งสหประชาชาติ (UNDP)	Sapphire 103
กิจกรรม 3: ยิ่งเจ็บปวด ยิ่งต้องเล่า: เล่าเรื่องความเหลื่อมล้ำผ่านละครของผู้ถูกกดขี่ โดย คณะละครมารีองดู	Sapphire 108	
กิจกรรม 4: บอกกล่าว เล่าเพื่อน: เสียงสะท้อนจากคนพิการที่อยากเล่าขานให้โลกได้ยิน โดย บริษัท ดี มอร์ ครีเอทีฟ แอนด์ เมเนจเม้นท์ จำกัด	Sapphire 109	

วันพุธที่ 22 กุมภาพันธ์ พ.ศ. 2566

เวลา	รายละเอียด	ห้อง
	กิจกรรม 5: ดนตรีสร้างเสริมสุขภาวะ โดย โครงการดนตรีสร้างเสริมสุขภาวะผู้สูงอายุ	Sapphire 101-102
	กิจกรรม 6: สนุก มีคุณค่า ฟังพาทัวเองได้อย่างปลอดภัย ฉบับวัยเก๋ายุคดิจิทัล โดย คณะทำงาน YoungHappy	Sapphire 204
17.00 - 18.30 น.	ชมนิทรรศการ ดนตรี แลกเปลี่ยน พบปะเครือข่าย ตามอัธยาศัย	

วันพฤหัสบดีที่ 23 กุมภาพันธ์ พ.ศ. 2566

เวลา	รายละเอียด	ห้อง
07.30 - 09.00 น.	เปิดลงทะเบียน	
08.30 - 09.00 น.	กิจกรรมทบทวนจากวันวาน โดย คุณวิรพงษ์ เกรียงสินยศ และคุณวันชัย บุญประชา	Grand diamond
09.00 - 09.15 น.	การแสดงอังกฤษจากโฮงเฮียนผู้สูงอายุพะเยา โดย อาจารย์พัฒนา สุขเกษม	Grand diamond
09.15 - 09.30 น.	การบรรเลงเพลงนับเราด้วยคน และกล่าวถึงเสียง กลุ่มชาติพันธุ์ที่คนทั่วไปไม่ได้ยิน โดย ผศ. ดร.สุวิษาน พัฒนาไพรวัลย์ ศิลปอาจารย์ มหาวิทยาลัยศรีนครินทรวิโรฒ	Grand diamond
09.30 - 10.00 น.	เท่าเทียมกัน เท่าทันอคติ: สร้างสังคมแห่งการเรียนรู้-อยู่ร่วม โดย ดร. นพ.โกมาตร จึงเสถียรทรัพย์ ผู้อำนวยการศูนย์มานุษยวิทยาสิรินธร (องค์การมหาชน)	Grand diamond
10.00 - 12.00 น.	ห้องย่อย 1: การประเมินต้นน้ำ: เครื่องมือพัฒนาข้อเสนอโครงการ ให้มีคุณภาพ โดย ผศ. ดร.ธีรเดช ฉายอรุณ และ รศ. ดร.ประภาพรพรณ อุ่นอบ	Sapphire 204
	ห้องย่อย 2: ส่งเสริมสุขภาวะดีให้กับประชากรกลุ่มเฉพาะ โดย มูลนิธินวัตกรรมทางสังคม (SIF)	Grand diamond
	ห้องย่อย 3: การพัฒนาระบบฐานข้อมูลเพื่อสนับสนุน การดำเนินงานสร้างสุขภาวะประชากรกลุ่มเฉพาะ โดย ผศ. ดร.ธานี ชัยวัฒน์ คณะเศรษฐศาสตร์ จุฬาลงกรณ์มหาวิทยาลัย	Sapphire 206
	ห้องย่อย 4: เตรียมความพร้อมสังคมสูงวัย...ฝึกลูก ล้มเป็น โดย สำนักงานประสานสนับสนุนการพัฒนานโยบายสาธารณะ เพื่อสุขภาวะรองรับสังคมสูงวัย (สป.สว.)	Sapphire 205

วันพฤหัสบดีที่ 23 กุมภาพันธ์ พ.ศ. 2566

เวลา	รายละเอียด	ห้อง
	ห้องย่อย 5: นโยบายเร่งด่วนในการขับเคลื่อนการลดความเหลื่อมล้ำ โดย สถาบันวิจัยเพื่อการพัฒนาประเทศไทย (TDRI)	Sapphire 201
	ห้องย่อย 6: พื้นที่ปลอดภัยเพื่อลดปัญหาความรุนแรง สร้างได้ โดย แผนงานสุขภาวะผู้หญิงและความเป็นธรรมทางเพศ สมาคมเพศวิถีศึกษา	Sapphire 202
	ห้องย่อย 7: เปิดสูตรการเล่าเรื่องให้มีพลังแบบเต็มคาราเบล โดย ทีมมนุษย์ต่างวัย	Sapphire 203
	ห้องย่อย 8: เสียงสะท้อนสถานการณ์ปัญหาความรุนแรง ในครอบครัวและข้อเสนอแนะต่อภาครัฐ โดย สำนักงานคณะกรรมการสิทธิมนุษยชนแห่งชาติ (กสม.)	Sapphire 101
12.00 - 13.00 น.	รับประทานอาหารกลางวัน เยี่ยมชมนิทรรศการผลงาน เวทีกลาง: การแสดง / การสาธิต	ห้องอาหาร
13.00 - 13.15 น.	การแสดงของเครือข่ายประชากรกลุ่มเฉพาะ	Grand diamond
13.15 - 13.30 น.	การลดความเหลื่อมล้ำระดับสากลเชื่อมโยงสู่ประเทศไทย โดย Mr. Renaud Meyer ผู้แทนโครงการพัฒนาแห่งสหประชาชาติประจำประเทศไทย	Grand diamond
13.30 - 14.15 น.	การมอบรางวัล Voice of the Voiceless Award โดย 1. ดร. นพ.พรเทพ ศิริวนารังสรรค์ ประธานกรรมการบริหารแผน คณะที่ 2 สสส. 2. ดร.ประกาศิต กายะสิทธิ์ รองผู้จัดการกองทุนสนับสนุนการสร้างเสริมสุขภาพ	Grand diamond
14.15 - 14.30 น.	สรุปภาพรวมการจัดประชุม ทิศทาง และก้าวต่อไปของ การสร้างเสริมสุขภาวะประชากรกลุ่มเฉพาะ โดย คุณภรณ์ ภูประเสริฐ ผู้อำนวยการสำนักสนับสนุนสุขภาวะประชากรกลุ่มเฉพาะ (สำนัก 9) สสส.	Grand diamond
14.30 - 15.00 น.	ประกาศเจตนารมณ์ “ก้าวต่อไปสู่สุขภาวะสังคมที่เท่าเทียมและเป็นธรรม” พิธีปิดการประชุม	Grand diamond
15.00 น.	ปิดการประชุมและเดินทางกลับ	

รายละเอียดห้องย่อย

วันอังคารที่ 21 กุมภาพันธ์ พ.ศ. 2566

เวลา	หัวข้อการประชุม
ห้องย่อยที่ 1	<p>การพัฒนาภาคีเครือข่ายการออกแบบเพื่อทุกคน (Universal Design) ร่วมกับองค์กรปกครองส่วนท้องถิ่น</p> <p>หัวข้อ: การออกแบบเพื่อทุกคน: Universal Design New Normal for Complete Aged Society</p>
12.30 – 13.00 น.	ลงทะเบียน
13.00 – 13.20 น.	แนะนำ Universal Design Center ภารกิจหลักและผลงานที่ผ่านมา ตั้งแต่ระยะที่ 1 – 2 โดย รศ.ไตรรัตน์ จารุทัศน์ และ รศ. ดร.ชุมเขต แสงวงเจริญ
13.20 – 13.30 น.	กล่าวเปิด โดย ดร. นพ.พรเทพ ศิริวนารังสรรค์ ประธานกรรมการบริหารแผน คณะที่ 2 สสส.
13.30 – 13.40 น.	แนะนำภารกิจ UDC ระยะที่ 3 ซึ่งนโยบายทำงานร่วมกับ อปท. ในการทำงาน ด้านสภาพแวดล้อมเพื่อผู้สูงอายุและคนพิการ โดย รศ. ดร.นวลวรรณ ทวยเจริญ
13.40 – 14.40 น.	พูดคุยแลกเปลี่ยน ประสบการณ์การดำเนินงานที่ผ่านมาด้านผู้สูงอายุและคนพิการ วิทยากรรับเชิญ เป็นตัวแทน อปท. UDC Sandbox 4 พื้นที่ 1. คุณรังสรรค์ นันททาวงศ์ นายกเทศมนตรีเมืองบึงยี่โถ 2. คุณณรงค์ชัย คุณปลื้ม นายกเทศมนตรีเมืองแสนสุข 3. คุณชาญชัย แมดมิ่งเหง้า นายกองค้การบริหารส่วนตำบลนาคุณใหญ่ 4. คุณยงยุทธ แซ่เดียว นายกองค้การบริหารส่วนตำบลบางด้วน ดำเนินรายการ โดย ผศ.กตัญญู หอสูติลีมา และ อ.บรรจง ภูละคร
14.40 – 15.00 น.	พักเบรก 20 นาที
15.00 – 16.00 น.	พูดคุยแลกเปลี่ยน แลกเปลี่ยนในขนาดด้านผู้สูงอายุและคนพิการ ที่จะทำงานร่วมกับ UDC วิทยากรรับเชิญ เป็นตัวแทน อปท. UDC Sandbox 4 พื้นที่ (ท่านละ 10 นาที) ดำเนินรายการ โดย ผศ.กตัญญู หอสูติลีมา และ อ.บรรจง ภูละคร
16.00 – 16.30 น.	Q & A
16.00 – 16.30 น.	พิธีลงนาม MOU ร่วมกันระหว่าง สสส. UDC และ 4 อปท. ถ่ายภาพร่วมกัน ดำเนินรายการ โดย ผศ.ตรีชาติ เล้าแก้วหนู

วันอังคารที่ 21 กุมภาพันธ์ พ.ศ. 2566

เวลา	หัวข้อการประชุม
	ห้องย่อยที่ 2
	เครือข่ายชมรมผู้สูงอายุ
	หัวข้อ: พลังเครือข่ายชมรมผู้สูงอายุ
12.30 - 13.00 น.	ลงทะเบียน
13.00 - 13.30 น.	เปิดเวที พลังเครือข่ายชมรมผู้สูงอายุ โดย นพ.วิชัย โชควิวัฒน์ ประธานสมาคมสภาผู้สูงอายุแห่งประเทศไทย
13.30 - 14.00 น.	แนวคิดการพัฒนาชมรมผู้สูงอายุให้เข้มแข็งรองรับสังคมสูงวัย โดย ศ.เกียรติคุณ นพ.พงษ์ศิริ บรรารณชาติ รองประธานสมาคมสภาผู้สูงอายุแห่งประเทศไทย
14.00 - 16.00 น.	เข้าฐานแลกเปลี่ยนเรียนรู้การพัฒนาชมรมผู้สูงอายุ 4 ฐาน <ul style="list-style-type: none"> • ฐานที่ 1 ชมรมเข้มแข็งทำอะไร โดย ชมรมพัฒนาพลังโตนลาดแก้ว จังหวัดลพบุรี • ฐานที่ 2 เตรียมผู้สูงอายุสำรอง 45 - 59 ใครเตรียม เตรียมมึงไป โดย ชมรมผู้สูงอายุบ้านพอเพียง สนั่นรักษ์ จังหวัดปทุมธานี / ชมรมผู้สูงอายุสีลาสวรรค์ จังหวัดปทุมธานี • ฐานที่ 3 เพิ่มผู้สูงอายุพัฒนาพลังด้วยโรงเรียนผู้สูงอายุ โดย ชมรมผู้สูงอายุตำบลวัดดาว จังหวัดสุพรรณบุรี • ฐานที่ 4 ลดผู้สูงอายุติดเตียง ด้วยศูนย์ฟื้นฟูผู้สูงอายุในชุมชน โดย ชมรมผู้สูงอายุตำบลบางกระจะ จังหวัดจันทบุรี
16.00 - 16.30 น.	เรียนรู้หลักสูตรออนไลน์ “สูงวัยดิจิทัล” โดย รศ. ดร.กมลรัตน์ อินทาทัน และคณะ มหาวิทยาลัยสุโขทัยธรรมาธิราช
16.30 - 17.00 น.	สรุปสิ่งที่ได้เรียนรู้และสิ่งที่จะนำไปใช้ในการขับเคลื่อน สร้างชมรมผู้สูงอายุให้เข้มแข็ง
	ห้องย่อยที่ 3
	ธนาคารเวลา
	หัวข้อ: เรื่องใหม่ที่คนไทยต้องรู้...ธนาคารเวลารองรับสังคมสูงวัย
12.30 - 13.00 น.	ลงทะเบียน
13.00 - 13.15 น.	สสส. ขับ...ภาคีเคลื่อน: ธนาคารเวลา...รองรับสังคมสูงวัย โดย ดร.สุปรีดา อุดลยานนท์ ผู้จัดการกองทุนสนับสนุนการสร้างเสริมสุขภาพ
13.15 - 13.30 น.	นำเข้าสู่เวทีการเรียนรู้: ธนาคารเวลา...รองรับสังคมสูงวัย โดย ผศ. ดร.เนตร หงษ์ไกรเลิศ และคุณชัยฤทธิ์ อิ่มเจริญ
13.30 - 13.50 น.	การแสดง “เปิดโลกธนาคารเวลาทำสังคมสูงวัย” โดย เครือข่ายธนาคารเวลารองรับสังคมสูงวัย สสส.

วันอังคารที่ 21 กุมภาพันธ์ พ.ศ. 2566

เวลา	หัวข้อการประชุม
13.50 - 15.20 น.	<p>ความเหมือนที่แตกต่าง: บทเรียนธนาคารเวลา...ภาคี สสส.</p> <ol style="list-style-type: none"> 1. คุณอนันต์ แสงบุญ ธนาคารเวลารองรับสังคมสูงวัยอำเภอสารภี 2. คุณธรรมศักดิ์ มากนคร ธนาคารเวลาสำหรับทุกกลุ่มวัยเกษียณ 3. คุณวิมล เหลืองอรุณ ธนาคารเวลารองรับสังคมสูงวัยเขตส้มพันรวงศ์ 4. คุณนวลใย ฟุ้งจะแย้ม ธนาคารเวลารองรับสังคมสูงวัย 11 ชุมชน 5. คุณสุรินทร์ กิจนิตยชีวี คณะกรรมการกำกับทิศทางการดำเนินงานธนาคารเวลาเพื่อรองรับสังคมสูงวัย สสส. <p>ดำเนินรายการ โดย คุณประสาน อิงคะนันท์</p>
15.20 - 16.20 น.	<p>ธนาคารเวลา...กับการบูรณาการเชิงนโยบาย</p> <ul style="list-style-type: none"> • สสส. กู้บทเรียนเสริม...ขับเคลื่อนธนาคารเวลารองรับสังคมสูงวัย โดย คุณเอ็นนู ซื่อสุวรรณ คณะกรรมการกำกับทิศทางการดำเนินงานธนาคารเวลาเพื่อรองรับสังคมสูงวัย สสส. • โอกาส...ความท้าทายในการบูรณาการธนาคารเวลารองรับสังคมสูงวัย กทม. โดย คุณเฉลิมพล โชตินุชิต รองปลัดกรุงเทพมหานคร • ...ไม่เร่ง...แต่รุก...เรียน...รู้...นวัตกรรมธนาคารเวลารองรับสังคมสูงวัย... โดย อธิปติกรมกิจการผู้สูงอายุ กระทรวงการพัฒนาสังคมและความมั่นคงของมนุษย์ <p>ดำเนินรายการ โดย คุณประสาน อิงคะนันท์</p>
16.20 - 16.30 น.	<p>ไม่เล็ก ไม่ลา ธนาคารเวลา ต้องเดินหน้า...อย่างต่อเนื่อง</p>
ห้องย่อยที่ 4	<p>เสรีภาพ ความมั่นคง และความเป็นธรรมของแรงงานโดยไม่แบ่งแยก</p>
12.30 - 13.00 น.	<p>ลงทะเบียน</p>
13.00 - 13.15 น.	<p>แนะนำโครงการ</p>
13.15 - 13.45 น.	<p>สถานการณ์ ปัญหา ผลกระทบทางเศรษฐกิจ สังคมต่อแรงงาน "นอกระบบ" นำเสนอ โดย 1. คุณวรุดล ตูลารักษ์ นักวิชาการอิสระ 2. คุณสุนทรีย์ แซ่กิ่ง มูลนิธิเพื่อการพัฒนาแรงงานและอาชีพ 3. คุณศรีไพร นนทรี กลุ่มสหภาพแรงงานย่านรังสิตและใกล้เคียงฝ่ายจัดตั้ง</p> <p>ดำเนินรายการ โดย คุณธนาคารณ์ พวยไพบูลย์ เจ้าหน้าที่กลุ่มสหภาพแรงงานย่านรังสิตและใกล้เคียงฝ่ายจัดตั้ง</p>
13.45 - 14.15 น.	<p>ผู้เข้าร่วมประชุมร่วมอภิปราย</p>
14.15 - 14.45 น.	<p>บทเรียนการจัดการปัญหา ปรับตัว ต่อรอง และสร้างทางเลือกเพื่อสุขภาพของกลุ่มแรงงาน นำเสนอ โดย 1. คุณพูนทรัพย์ สวนเมือง ตูลาพันธ์ ผู้อำนวยการมูลนิธิเพื่อการพัฒนาแรงงานและอาชีพ 2. คุณสุภาวดี เพชรรัตน์ ผู้อำนวยการมูลนิธิอาสาสมัครเพื่อสังคม</p>

วันอังคารที่ 21 กุมภาพันธ์ พ.ศ. 2566

เวลา	หัวข้อการประชุม
14.45 – 15.15 น.	<p style="text-align: center;">3. คุณธนาภรณ์ พวยไพบุลย์ กลุ่มสหภาพแรงงานย่านรังสิตและใกล้เคียงฝ่ายจัดตั้ง ดำเนินรายการ โดย คุณกนกนภา เทพนุภา เจ้าหน้าที่มูลนิธิเพื่อการพัฒนาแรงงานและอาชีพ</p> <p>ทิศทางการสร้างความเข้มแข็งทางสุขภาพของกลุ่มแรงงาน นำเสนอ โดย 1. ผศ. ดร.ธานี ชัยวัฒน์ ผู้อำนวยการศูนย์วิจัยเศรษฐศาสตร์ จุฬาลงกรณ์มหาวิทยาลัย 2. อ.พฤษ ฤทธิกุล คณะศิลปศาสตร์ มหาวิทยาลัยอุบลราชธานี 3. คุณเจตต์ เขานิวไล ผู้อำนวยการมูลนิธิหญิงชายก้าวไกล 4. คุณนาวัน ธาราแสวง ผู้อำนวยการสำนักนโยบายแรงงานนอกระบบ สำนักปลัดกระทรวงแรงงาน และคณะกรรมการบริหารแผน คณะที่ 2 สสส. ดำเนินรายการ โดย ดร.กฤษฎา บุญชัย เลขาธิการสถาบันชุมชนท้องถิ่นพัฒนา</p>
15.15 – 15.30 น.	พักเบรก
15.30 – 16.00 น.	ผู้เข้าประชุมร่วมอภิปราย
16.00 – 16.30 น.	<p>ข้อเสนอนโยบายคุ้มครองและพัฒนาสิทธิแรงงาน นำเสนอ โดย 1. อ.วรตล ตูสารักษ์ นักวิชาการอิสระ 2. อ.พฤษ ฤทธิกุล คณะศิลปศาสตร์ มหาวิทยาลัยอุบลราชธานี 3. คุณสุภาวดี เพชรรัตน์ ผู้อำนวยการมูลนิธิอาสาสมัครเพื่อสังคม 4. คุณศรีไพร นนทรี กลุ่มสหภาพแรงงานย่านรังสิตและใกล้เคียงฝ่ายจัดตั้ง 5. คุณสุนทรีย์ ช่างกิ่ง มูลนิธิเพื่อการพัฒนาแรงงานและอาชีพ ดำเนินรายการ โดย คุณปิโยรส ปานยนต์ เจ้าหน้าที่สถาบันชุมชนท้องถิ่นพัฒนา</p>
16.30 – 17.00 น.	ผู้เข้าประชุมร่วมอภิปราย
ห้องย่อยที่ 5	คนพิการ
หัวข้อ: มุ่งสู่มาตรฐานการให้บริการคนพิการโดยชุมชน / คิด เห็น ทำ อย่างไรให้เจเกินร้อย	
12.30 – 13.00 น.	ลงทะเบียน
13.00 – 13.20 น.	ทักทาย สานพลัง โดย ทีมกระบวนกร
13.20 – 14.20 น.	<p>เสวนาโอกาส อุปสรรค และข้อท้าทายของศูนย์บริการเพื่อมุ่งสู่มาตรฐานการให้บริการคนพิการในชุมชน ผู้ร่วมเสวนา โดย เครือข่ายศูนย์บริการคนพิการ 5 จังหวัด (ปัญหาของศูนย์บริการ, จุดแข็ง)</p> <ol style="list-style-type: none"> คุณจूरรัตน์ เงินทอก พยาบาลวิชาชีพชำนาญการ (ตัวแทนจากจังหวัดเชียงราย) ประเด็น เส้นทางสู่ความยั่งยืน และมาตรฐานของศูนย์บริการคนพิการโดยชุมชน

วันอังคารที่ 21 กุมภาพันธ์ พ.ศ. 2566

เวลา	หัวข้อการประชุม
	<p>2. คุณวราสนา เกษอินทร์ กรรมการสมาคมสถาบันปัญญาวิถึ (ตัวแทนจากจังหวัดแม่ฮ่องสอน) ประเด็น เส้นทางสู่ความยั่งยืนและมาตรฐานของศูนย์บริการคนพิการชาติพันธุ์โดยชุมชน</p> <p>3. คุณปภาวิณี คำโพรงงาม ผู้อำนวยการกองสวัสดิการสังคมเทศบาลเมืองดอกคำใต้ (ตัวแทนจากจังหวัดเชียงราย) ประเด็น เส้นทางสู่ความยั่งยืนและมาตรฐานของศูนย์บริการคนพิการจาก อปท. สู่ชุมชน</p> <p>4. คุณสมคิด หน่อคำ นักวิชาการอิสระ (ตัวแทนจากจังหวัดลำปาง) ประเด็น เส้นทางสู่ความยั่งยืน และมาตรฐานของศูนย์บริการคนพิการจาก รพ.สต. สู่ชุมชน</p> <p>5. คุณสิริมงคล จันทรืขาว ครูการศึกษาออกระบบและการศึกษาตามอัธยาศัย อำเภอเวียงแหง (ตัวแทนจากจังหวัดเชียงใหม่) ประเด็น กระบวนการยกระดับสู่มาตรฐานศูนย์บริการคนพิการระดับอำเภอ</p> <p>ดำเนินรายการ โดย คุณมัลลิกา ตะติยาพรพันธ์ ผู้อำนวยการโรงพยาบาลส่งเสริมสุขภาพตำบลบ้านพญาชมพู</p>
14.20 – 14.50 น.	<p>บรรยายความรู้: ทำอย่างไรให้ผ่านมาตรฐานการเป็นศูนย์บริการ โดย คุณณัฐอร อินทร์ดีศรี ผู้เชี่ยวชาญด้านการส่งเสริมและพัฒนาคุณภาพชีวิตคนพิการ</p>
14.50 – 15.30 น.	<p>การฟื้นฟูสมรรถภาพคนพิการ โดยชุมชน (CBR) โดย ผศ. ดร. พญ.ศิริมาถ ดงศิริ</p>
15.30 – 16.00 น.	<p>แลกเปลี่ยนประสบการณ์ สานพลัง คิด เห็น ทำ อย่างไร ให้ใจเกินร้อย (กระบวนการของคนทำงาน การสร้างพลังใจ การมีส่วนร่วมโดยเครือข่ายคนพิการ ญาติ และคณะทำงาน 5 จังหวัด) ดำเนินรายการ โดย คุณอนันต์ แสงบุญ</p>
16.00 – 16.15 น.	<p>มุมมองและก้าวต่อไป โดย ผศ. ดร.พิมพ์า ขจรธรรม ประธานคณะกรรมการกำกับทิศทางพัฒนาคุณภาพชีวิตคนพิการ สสส.</p>
16.15 – 17.00 น.	<p>เวทีลงนามความร่วมมือ (MOU) ระหว่าง คณะกายภาพบำบัด มหาวิทยาลัยรังสิต และเครือข่ายศูนย์บริการคนพิการภาคเหนือ เชียงใหม่ ลำปาง เชียงราย พะเยา และแม่ฮ่องสอน</p>
<p>ห้องย่อยที่ 6</p>	<p>คนไร้บ้าน คนจนเมือง</p> <p>หัวข้อ: คนไร้บ้าน พลเมือง ที่ร่วมสร้างเมือง</p>
	<p>ลงทะเบียน</p> <p>กล่าวเปิดห้องย่อย “คนไร้บ้าน พลเมือง ที่ร่วมสร้างเมือง” โดย นพ. วีระพันธ์ สุพรรณไชยมาตย์ ประธานกรรมการกำกับทิศทางสร้างเสริมสุขภาพวะคนไร้บ้านและคนจนเมือง</p>

วันอังคารที่ 21 กุมภาพันธ์ พ.ศ. 2566

เวลา	หัวข้อการประชุม
13.35 – 15.00 น.	<p>“เรื่องเล่าชีวิตที่เปลี่ยนไป” เสียงจากหัวใจคนไร้บ้าน 6 จังหวัด เปิดวงให้คนไร้บ้านแต่ละพื้นที่ได้พูดคุยถึง “ชีวิตที่เปลี่ยนไป” หลังจากได้รู้จักกับประสานงานย่อยคนไร้บ้านแต่ละจังหวัด ความเปลี่ยนแปลงที่เห็นได้จากแต่ละคน ไม่ว่าจะเปลี่ยนวิถีชีวิต อาชีพรายได้และการพัฒนาตนเองในด้านต่าง ๆ</p> <p>ดำเนินรายการ โดย คุณวิชาญ อุ๋นออก มูลนิธิพัฒนาที่อยู่อาศัย</p> <ul style="list-style-type: none"> ฉายวิดีโอทัศน์ห้องเช่าคนละครึ่ง
15.00 – 15.30 น.	<p>เล่าเรื่อง “จากวิกฤตโควิด สู่มุมสุขภาวะชุมชน” สะท้อนศักยภาพของชุมชนที่พร้อมจะเป็นส่วนหนึ่งของระบบสุขภาพปวงภูมิ ในการป้องกันดูแลสุขภาวะของคนในชุมชน ทั้งในภาวะปกติ และในภาวะวิกฤต</p> <p>ผู้ร่วมเล่า 1. คุณวิมล ถวิลพงษ์ ชุมชนพูนทรัพย์ 2. คุณสุรียทรัพย์ ยศสุนทร ชุมชนเมืองใหม่มาลัยทอง 3. คุณวรรณมา แก้วชาติ มูลนิธิพัฒนาที่อยู่อาศัย</p> <p>ดำเนินรายการ โดย คุณเนืองนิช ชิดนอก และคุณวิเชียร ทาหล้า มูลนิธิพัฒนาที่อยู่อาศัย</p>
15.30 – 17.00 น.	<p>เสวนาจากผู้ที่เกี่ยวข้องในการทำงานกับคนไร้บ้านและกลุ่มเปราะบางในเมือง “สิทธิของผู้เช่าห้องในเมือง จะมีโอกาสเข้าถึงสุขภาวะที่ดีได้อย่างไร”</p> <p>คนจนเมืองกลุ่มใหม่ที่เป็นผู้เช่าห้องราคาถูก อยู่อาศัยใกล้แหล่งงาน ขาดโอกาสที่จะเข้าถึง สุขภาวะที่ดี เป็นกลุ่มที่ไม่ได้ถูกมองเห็น</p> <p>ผู้ร่วมเสวนา</p> <ol style="list-style-type: none"> คุณศรีสุวรรณ ควรขจร กรรมการบริหารแผน คณะที่ 2 สสส. ผศ. ดร.พิชญ์ พงษ์สวัสดิ์ คณะรัฐศาสตร์ จุฬาลงกรณ์มหาวิทยาลัย คุณฐาปนีย์ ศิริสมบุรณ์ ผู้อำนวยการศูนย์คุ้มครองคนไร้ที่พึ่งกรุงเทพมหานคร คุณธนิต ต้นบัวคลี รองผู้อำนวยการสำนักพัฒนาสังคม คุณเฉลิมศรี ระดากุล รองผู้อำนวยการสถาบันพัฒนาองค์กรชุมชน (องค์การมหาชน) คุณนพวรรณ พรหมศรี เลขานุการมูลนิธิพัฒนาที่อยู่อาศัย ตัวแทนผู้เช่าห้องราคาถูก <p>ดำเนินรายการ โดย คุณวลัยลักษณ์ ชมโนสูง</p> <p>เจ้าหน้าที่พัฒนาเครือข่ายอาวุโสกองบรรณาธิการอยู่ดีมีแธง ThaiPBS</p>
ห้องย่อยที่ 7	<p>เครือข่ายมุสลิมไทย</p>
	<p>หัวข้อ: เสวนาสุภาพะดีตามวิถีมุสลิม</p>
12.30 – 13.00 น.	<p>ลงทะเบียน</p>
13.00 – 13.15 น.	<p>เปิดเวทีเสวนา โดย ศ. ดร.อิศรา ศานติศาสน์ ประธานมูลนิธิสร้างสุขมุสลิมไทย</p>

วันอังคารที่ 21 กุมภาพันธ์ พ.ศ. 2566

เวลา	หัวข้อการประชุม
13.15 – 14.15 น.	เสวนา “สุขภาวะดีตามวิถีมุสลิม” โดย 1. ผศ. ดร. นูจิตา หวังโช๊ะ สถาบันเทคโนโลยีปทุมวัน 2. ดร. สันต์ชัย ยุติกา มหาวิทยาลัยฟาฏอนี 3. คุณอนัส เจริญมิน นักวิจัยอิสระ 4. คุณฮาบีบะห์ เตเปาะ นักวิจัยอิสระ ดำเนินรายการ โดย คุณดาวูด ทับบูไร
14.15 – 14.45 น.	แลกเปลี่ยนความคิดเห็น และตอบข้อซักถาม ประเด็น “สุขภาวะดีตามวิถีมุสลิม”
14.45 – 15.00 น.	มอบรางวัล “ต้นแบบมัสยิดปลอดบุหรี่ สสม.”
15.00 – 16.00 น.	เล่าสู่กันฟัง “ป่วยเพราะไม่รู้” โดย 1. คุณสุทธิดา วิชัยชาติ คณะทำงาน สสม. 2. คุณอาหรี หมาดโหยด คณะทำงาน สสม. 3. คุณกัญญัตตมา โกสิลทร์ เครือข่าย สสม. ดำเนินรายการ โดย คุณดาวูด ทับบูไร
16.00 – 16.30 น.	แลกเปลี่ยนความคิดเห็น ประเด็น “ป่วยเพราะไม่รู้”
16.30 – 16.50 น.	สรุปผลเวทีแลกเปลี่ยนเรียนรู้และก้าวต่อไปในการดำเนินการเพื่อสุขภาวะดีตามวิถีมุสลิม
16.50 – 17.00 น.	ปิดการเสวนา โดย ศ. ดร. อิศรา ศานติศาสน์ ประธานมูลนิธิสร้างสุขมุสลิมไทย
ห้องย่อยที่ 8	
เวทีสาธารณะ	
หัวข้อ: แรงงานข้ามชาติกับสิทธิที่ไม่ถึง: บทบาทภาครัฐ เอกชน ประชาสังคมต่อการคุ้มครอง ส่งเสริม พัฒนา	
12.30 – 13.00 น.	ลงทะเบียน
13.00 – 13.20 น.	กล่าววัตถุประสงค์ ความเป็นมา และแนะนำองค์กรภาคีร่วมจัดงาน โดย ผศ. ทรงพันธ์ ต้นตระกูล รองคณบดีฝ่ายบริหาร คณะมนุษยศาสตร์ มหาวิทยาลัยเชียงใหม่ ในฐานะผู้จัดการโครงการ
	บทบาทความร่วมมือองค์กรภาคีดำเนินงาน โดย 1. คุณณิศาชนก พัฒนถาบุตร องค์กรระหว่างประเทศเพื่อการโยกย้ายถิ่นฐาน (IOM) 2. คุณพิริยพงศ์ แจ่งเจนเวทย์ สถาบันคุณวุฒิวิชาชีพ (องค์การมหาชน)
13.20 – 13.45 น.	กล่าวเปิดและบรรยายพิเศษเรื่อง “แรงงานข้ามชาติ: มูลค่าและคุณค่าต่อประเทศไทย” โดย 1. พลเอกนิพัทธ์ ทองเล็ก คณะกรรมการบริหารแผน คณะที่ 2 สสส. และที่ปรึกษาผู้ว่าราชการกรุงเทพฯ 2. คุณมนัส โกลด ประธานสภาองค์กรลูกจ้างพัฒนาแรงงานแห่งประเทศไทย

วันอังคารที่ 21 กุมภาพันธ์ พ.ศ. 2566

เวลา	หัวข้อการประชุม
13.45 – 15.30 น.	<p>เวทีสานเสวนา “สถานการณ์การเข้าไม่ถึงสิทธิของแรงงานข้ามชาติกลุ่มอาชีพต่าง ๆ บทบาทภาครัฐ เอกชน ประชาสังคม ต่อการคุ้มครอง ส่งเสริม พัฒนา”</p> <ol style="list-style-type: none"> 1. คุณเกษมสันต์ เครือเจริญ ผู้อำนวยการกองคุ้มครองแรงงานนอกระบบ กรมสวัสดิการ และคุ้มครองแรงงาน กระทรวงแรงงาน 2. คุณมงคล สุขเจริญคณา ประธานสมาคมการประมงแห่งประเทศไทย 3. คุณสมมาส สุภาพล ประธานกลุ่มสืบประดแปลงใหญ่อำเภอบางละมุง 4. คุณบัณฑิตย์ ธนชัยเศรษฐวุฒิ นักวิจัยอิสระ 5. คุณศุภาภรณ์ดา สุขไผ่ตา มูลนิธิเพื่อสิทธิมนุษยชนและการพัฒนา (HRDF) 6. คุณเมียน เวทย์ มูลนิธิร่วมมิตรไทย-พม่า 7. คุณชวงค์ แสงคง นักวิจัยอิสระ 8. คุณสุชาติ ตระกูลหุทิพย์ มูลนิธิเพื่อสุขภาพและการเรียนรู้ของแรงงานกลุ่มชาติพันธุ์ 9. คุณประสิทธิ์ องค์กรวรรณะ สภาคริสตจักรในประเทศไทย 10. คุณสุจิน รุ่งสว่าง ประธานสมาพันธ์ศูนย์ประสานงานแรงงานนอกระบบแห่งประเทศไทย ดำเนินรายการ โดย ดร.กฤษฎี กาญจนกิตติ สำนักบริการวิชาการ มหาวิทยาลัยเชียงใหม่
15.30 – 16.30 น.	<p>แบ่งกลุ่มย่อยระดมความคิดเห็น “ความคืบหน้าทางนโยบาย และก้าวต่อไปในการคุ้มครอง ส่งเสริม พัฒนา”</p> <ul style="list-style-type: none"> • แรงงานทำงานบ้าน นำแลกเปลี่ยน โดย เรือเอกจักรทิพย์ กล้าเสือ และคุณเมียน เวทย์ • แรงงานภาคเกษตร นำแลกเปลี่ยน โดย คุณประสิทธิ์ องค์กรวรรณะ และ ผศ. ดร.วรางคณา นาคเสน • แรงงานชายแดนที่จ้างงานตามฤดูกาล นำแลกเปลี่ยน โดย คุณสุชาติ ตระกูลหุทิพย์ และคุณศุภาภรณ์ดา สุขไผ่ตา • แรงงานข้ามชาติสูงอายุที่ไม่สามารถเข้าถึงบำนาญชราภาพได้ นำแลกเปลี่ยน โดย คุณกอบ เสือพยัคฆ์ และคุณบัณฑิต เป้ทวีเศษ • อาชีวอนามัยและความปลอดภัยในการทำงานของแรงงานข้ามชาติ นำแลกเปลี่ยน โดย คุณชวงค์ แสงคง และคุณประทีป ไมพรพรมานูช • ผู้ติดตามแรงงานข้ามชาติ บุตรหลาน และครอบครัว นำแลกเปลี่ยน โดย คุณสุจิน รุ่งสว่าง และคุณวาสนา ลำดี
16.30 – 17.15 น.	<p>แต่ละกลุ่มนำเสนอผลจากการแลกเปลี่ยน (กลุ่มละ 5 – 7 นาที)</p>
17.15 – 17.30 น.	<p>สรุปประเด็นและทิศทางการทำงานร่วมกันในอนาคต โดย ผศ.ทรงพันธ์ ต้นตระกูล ผู้จัดการโครงการ</p> <p>ผู้ดำเนินรายการประจำห้อง: คุณวาสนา ลำดี มูลนิธิพิพิธภัณฑสถานแห่งชาติ และคุณบัณฑิต เป้ทวีเศษ มูลนิธิเพื่อนหญิง</p>

วันพุธที่ 22 กุมภาพันธ์ พ.ศ. 2566

เวลา	หัวข้อการประชุม
ห้องย่อยที่ 1	<p>ปัญหาและอุปสรรคในการเข้าถึงหลักประกันทางสุขภาพของประชากรกลุ่มเฉพาะ</p> <p>หัวข้อ: ไม่มีใครต้องไร้สิทธิ อย่าให้ใครต้องไร้สิทธิ</p>
12.30 – 13.00 น.	<p>ลงทะเบียน</p>
13.00 – 13.45 น.	<p>เกมบัตรคำ “ยังมีใครที่ต้องไร้สิทธิ”</p> <p>เกมบัตรคำบทบาทสมมติซึ่งสะท้อนประเด็นความเหลื่อมล้ำของการเข้าถึงหลักประกันทางสังคมและสุขภาพของกลุ่มผู้มีปัญหาสิทธิสถานะกลุ่มต่าง ๆ เพื่อแลกเปลี่ยนประเด็นปัญหาตลอดจน อุปสรรคจากประสบการณ์ทำงาน รวมถึงความคาดหวัง/ข้อเสนอต่อการทำงาน</p> <p><i>ดำเนินรายการ โดย คุณวรรณมา แก้วชาติ เครือข่ายคนไทยไร้สิทธิ คุณอนรรฆ พิทักษ์ธานิน สถาบันเอเชียศึกษา จุฬาลงกรณ์มหาวิทยาลัย</i></p>
13.45 – 14.00 น.	<p>รับชมวิดีโอที่ค้นบทสะท้อนการดำเนินงาน</p> <p>“การทำงานเครือข่ายคนไทยไร้สิทธิ...เพื่อไม่ให้ใครต้องไร้สิทธิ”</p>
14.00 – 14.20 น.	<p>กล่าวต้อนรับและนำเข้าสู่การเสวนา</p> <p>“ไม่มีใครต้องไร้สิทธิ อย่าให้ใครต้องไร้สิทธิ”</p> <p><i>โดย คุณศรีสุวรรณ วรรณขจร คณะกรรมการบริหารแผน คณะที่ 2 สสส.</i></p>
14.20 – 16.00 น.	<p>การเสวนา “ไม่มีใครต้องไร้สิทธิ อย่าให้ใครต้องไร้สิทธิ”</p> <p>การเสวนาในประเด็นสิทธิสถานะทางทะเบียนที่สัมพันธ์กับปัญหาและอุปสรรค การเข้าถึงหลักประกันทางสุขภาพและความเหลื่อมล้ำทางสุขภาพของประชากรกลุ่มเฉพาะ ซึ่งสามารถนำไปสู่ข้อเสนอแนะในเชิงระบบ รวมถึงแลกเปลี่ยนเชิงประสบการณ์ทำงานและนโยบายเพื่อให้เกิดความครอบคลุมของหลักประกันทางสุขภาพของประชากรกลุ่มเฉพาะ</p> <p><i>นำการพูดคุย โดย</i></p> <ol style="list-style-type: none"> 1. ภญ. ดร.ยุพดี ศิริสินสุข รองเลขาธิการสำนักงานหลักประกันสุขภาพแห่งชาติ (สปสช.) 2. นพ. สวัสดิ์ชัย นวกิจรังสรรค์ นายแพทย์ชำนาญการพิเศษ (ด้านเวชกรรม) กองเวชชุกิจสุขภาพและหลักประกันสุขภาพ กระทรวงสาธารณสุข 3. คุณสุริยศักดิ์ เหมือนอ่วม ผู้อำนวยการส่วนการทะเบียนราษฎร กรมการปกครอง กระทรวงมหาดไทย 4. คุณสมิตร์ วอพะพอ องค์กรแพลนประเทศไทย 5. คุณวีระ อยู่รัมย์ ผู้อำนวยการศูนย์การเรียนรู้ไร่ส้มวิทยา 6. คุณวรรณมา แก้วชาติ มูลนิธิพัฒนาที่อยู่อาศัย 7. นพ.อานนท์ กุลธรรมานุสรณ์ สำนักงานพัฒนานโยบายสุขภาพระหว่างประเทศ 8. คุณกฤตยาณี ยืนกระโทก เครือข่ายคนไทยไร้สิทธิจังหวัดปราจีนบุรี 9. คุณณัฐพงศ์ เหมือนรุ่ง เครือข่ายคนไทยไร้สิทธิจังหวัดกาญจนบุรี
16.00 – 16.30 น.	<p>การเสวนาเพื่อก้าวต่อไปของการขับเคลื่อน “มุ่งสู่นาคร่วมกัน... การผลักดันนโยบายในระดับพื้นที่และระดับประเทศเพื่อไม่ให้ใครต้องไร้สิทธิ”</p> <p>การเสวนาแลกเปลี่ยนข้อเสนอเชิงนโยบายในภาพรวมและภาพย่อย</p>

วันพุธที่ 22 กุมภาพันธ์ พ.ศ. 2566

เวลา	หัวข้อการประชุม
16.30 – 17.00 น.	<p>ในการขับเคลื่อนและสร้างความยั่งยืนของกลไกการเข้าถึงสิทธิสถานะทางทะเบียนและหลักประกันทางสุขภาพของ ประชากรกลุ่มเฉพาะเพื่อลดความเหลื่อมล้ำและสร้างความเป็นธรรมทางสุขภาพ</p> <p><i>นำการพูดคุย</i></p> <ol style="list-style-type: none"> 1. นพ.ขวัญประชา เชียงไชยสกุลไทย ประธานคณะทำงานพัฒนาการเข้าถึงบริการระบบหลักประกันสุขภาพของกลุ่มคนไทยที่มีปัญหาสถานะ สปสข. 2. คุณอนรรฆ พิทักษ์ธานิน สถาบันเอเชียศึกษา จุฬาลงกรณ์มหาวิทยาลัย <p>แลกเปลี่ยนเรียนรู้...ขมนิทรรศการ “ไร้บ้าน ไร้สิทธิ” โดย ภาคีเครือข่าย สสส. และผู้ร่วมงานเรียนรู้</p>
<p>ห้องย่อยที่ 2</p> <p>สวัสดิการเพื่อทุกคน Welfare for All</p> <p>หัวข้อ: สิทธิสวัสดิการเสมอกัน สู้สังคมเท่าเทียมเสมอหน้า</p>	
13.00 – 13.30 น.	<p>พบกับ การปาฐกถาวิชาการ บอร์ดเกม Welfare Choice และสถานีการเรียนรู้สวัสดิการ 5 ฉาก จัดขึ้นภายใต้วัตถุประสงค์ในการสร้างพื้นที่การเรียนรู้ ว่าด้วยสถานการณ์สวัสดิการสังคม ความเหลื่อมล้ำ ความเปราะบางของประชากรกลุ่มเฉพาะ การสนทนาว่าด้วยข้อเสนอการเข้าถึงสิทธิสวัสดิการเพื่อการคุ้มครองทางสังคม แนวทางการปฏิรูประบบภาษีและงบประมาณเพื่อลดความเหลื่อมล้ำและความเท่าเทียมทางสังคม</p> <p>ลงทะเบียน</p>
13.30 – 14.00 น.	<p>เส้นทางสวัสดิการสังคม การขับเคลื่อนสู่ความเท่าเทียม</p> <p><i>โดย คุณนิติรัตน์ ทรัพย์สมบูรณ์ ผู้อำนวยการโครงการเสริมพลังเครือข่ายขับเคลื่อนสวัสดิการสังคมฯ (คคสส.) ผู้ประสานงานเครือข่าย We Fair</i></p>
14.00 – 15.30 น.	<p>การปาฐกถาวิชาการ “สิทธิสวัสดิการเสมอกันสู้สังคมเท่าเทียมเสมอหน้า”</p> <p>“แนวทางการสร้างระบบภาษีและการปฏิรูประบบงบประมาณเพื่อสร้างรัฐสวัสดิการ”</p> <p><i>โดย ศ.ผาสุก พงษ์ไพจิตร คณะเศรษฐศาสตร์ จุฬาลงกรณ์มหาวิทยาลัย</i></p> <p>“ยุทธศาสตร์และความเป็นไปได้ในการสร้างรัฐสวัสดิการ”</p> <p><i>โดย รศ. ดร.รัชฎรย์มย์ ธรรมบุษดี วิทยาลัยสหวิทยาการ มหาวิทยาลัยธรรมศาสตร์</i></p> <p>“สถานการณ์ความเหลื่อมล้ำและความเปราะบางในสังคมไทย”</p> <p><i>โดย ผศ. ดร.ดวงฉวี เลาวกุล คณะเศรษฐศาสตร์ มหาวิทยาลัยธรรมศาสตร์</i></p>
15.30 – 16.30 น.	<p>กิจกรรมการเรียนรู้ บอร์ดเกม Welfare Choice</p> <p>การเรียนรู้ชุมชนจำลองชนชั้นทางสังคมกับการเข้าถึงสวัสดิการสังคม</p>

วันพุธที่ 22 กุมภาพันธ์ พ.ศ. 2566

เวลา	หัวข้อการประชุม
16.30 - 17.00 น.	<ul style="list-style-type: none"> • รอบที่ 1 สวัสดิการสวัสดิการกรม • รอบที่ 2 บททดลองการออกแบบความเท่าเทียม • รอบที่ 3 ฉันทามติสู่ทางเลือกสวัสดิการสังคม <p>กิจกรรมการเรียนรู้ การ์ดเกมสถานีสวัสดิการกับประชากรกลุ่มเฉพาะ การเรียนรู้สิทธิสวัสดิการกับสิทธิประชากรกลุ่มเฉพาะ 5 งาน ได้แก่</p> <ul style="list-style-type: none"> • เด็กเล็ก • การศึกษา • ผู้สูงอายุ • สตรี • ภาษีงบประมาณเพื่อสวัสดิการ
ห้องย่อยที่ 3	เมืองที่ไม่ทั้งใคร
12.30 - 13.30 น.	ลงทะเบียน
13.30 - 14.30 น.	สสส.ขับเคลื่อน...ภาคีเคลื่อน: อารยสถาปัตย์เพื่อคนทั้งมวล <i>โดย คุณกฤษณะ ละไล ประธานมูลนิธิอารยสถาปัตย์เพื่อคนทั้งมวล</i>
14.30 - 15.00 น.	นิทรรศการเมืองไม่ทั้งใครและกิจกรรมนำเข้าสู่การเสวนาเมืองที่ไม่ทั้งใคร
15.00 - 16.30 น.	เสวนาเรื่อง “เมืองในอนาคตควรเป็นแบบไหน เมืองอัจฉริยะ เมืองน่าอยู่ หรือเมืองที่ไม่ทั้งใคร”
16.30 - 17.00 น.	เสียงจากเครือข่ายเมืองที่ไม่ทั้งใคร: ข้อเสนอแนะเชิงนโยบายเพื่อเมืองที่ไม่ทั้งใคร
ห้องย่อยที่ 4	ความเป็นธรรมทางภาษีของภาคประชาสังคม
13.30 - 13.45 น.	หัวข้อ: การขับเคลื่อนระบบการคลังเพื่อความยั่งยืนของภาคประชาสังคม
13.30 - 13.45 น.	เปิดเวทีทักทาย

วันพุธที่ 22 กุมภาพันธ์ พ.ศ. 2566

เวลา	หัวข้อการประชุม
13.45 – 15.00 น.	<ul style="list-style-type: none"> • รับชมวีดิทัศน์ “ความเป็นธรรมทางภาษีของภาคประชาสังคม” • กล่าวต้อนรับ และชี้แจงวัตถุประสงค์การจัดงาน <p>โดย ผศ. ดร.จิตติ มงคลชัยอรัญญา กรรมการส่งเสริมและพัฒนาองค์กรภาคประชาสังคม (คสป.) อนุกรรมการ ด้านแผนงานการส่งเสริมและพัฒนาองค์กรภาคประชาสังคม</p> <p>เวทีเสวนา “ถึงเวลาต้องทำ ??: ความเป็นธรรมทางภาษีของภาคประชาสังคม”</p> <p>ช่วงที่ 1: นำเสนอข้อมูล โดย อ.ประดา ดารารัตน์ คณะนิติศาสตร์ มหาวิทยาลัยทักษิณ</p> <p>ช่วงที่ 2: วิทยากรร่วมแลกเปลี่ยน</p> <ol style="list-style-type: none"> 1. คุณชูวิทย์ จันทร์สาร ขบวนการสร้างเสริมสุขภาพประชาชน (ชสช.) 2. คุณกรรองศักดิ์ บุญรักษา นักกฎหมายชำนาญการพิเศษ สสส. 3. คุณชาญเชาวน์ ไชยานุกิจ รองประธานคณะกรรมการบริหารแผน คณะที่ 2 สสส. อดีตปลัดกระทรวงยุติธรรม 4. คุณกฤษดา สมประสงค์ ผู้อำนวยการสถาบันพัฒนาองค์กรชุมชน (องค์การมหาชน) 5. สว.มณฑิยา บุญตัน สมาชิกวุฒิสภา <p>ดำเนินรายการ โดย คุณวีรพงษ์ เกียรติสินยศ อนุกรรมการด้านแผนงานการส่งเสริมและพัฒนาองค์กรภาคประชาสังคม</p>
15.00 – 16.00 น.	<p>กระบวนการกลุ่มย่อยระดมความคิดเห็นและข้อเสนอ เพื่อสร้างความเป็นธรรมทางภาษีของภาคประชาสังคม</p> <ul style="list-style-type: none"> • ปัญหาอุปสรรคจากระบบภาษี • ข้อเสนอเชิงนโยบาย <p>ดำเนินกระบวนการ โดย ทีมกล้าก้าว (บจก. กล้าก้าว อินสไปเรชั่น)</p>
16.00 – 16.30 น.	<p>สรุปผลความคิดเห็นและข้อเสนอ เครือข่ายภาคประชาสังคมมอบข้อเสนอเชิงนโยบาย “ความเป็นธรรมทางภาษีของภาคประชาสังคม” ต่อผู้เกี่ยวข้อง</p> <ul style="list-style-type: none"> • คณะกรรมการส่งเสริมและพัฒนาองค์กรภาคประชาสังคม (คสป.) • คณะกรรมการบริหารการพัฒนาสังคมและกิจการเด็ก เยาวชน สตรี ผู้สูงอายุ คนพิการ และผู้ด้อยโอกาส วุฒิสภา • คณะทำงานศึกษา วิจัย เกี่ยวกับมาตรการภาษี การเงินการคลัง ที่เกี่ยวข้องกับองค์กรภาคประชาสังคม <p>กล่าวปิดเวที โดย ผศ. ดร.จิตติ มงคลชัยอรัญญา</p>
ห้องย่อยที่ 5	<p>มูลนิธินวัตกรรมทางสังคม</p> <p>หัวข้อ: การเพิ่มโอกาสในการสร้างรายได้สำหรับกลุ่มประชากรเฉพาะ</p>
13.25 – 13.30 น.	<p>คลิปวิดีโอ “การทำงานลดเหลื่อมล้ำสร้างความเป็นธรรมทางสุขภาพและสังคมของ สสส.”</p>
13.30 – 13.40 น.	<p>กล่าวต้อนรับ</p> <p>โดย ผศ. ดร.พิมพ์า ขจรธรรม กรรมการบริหารแผน คณะที่ 2 สสส.</p>

วันพุธที่ 22 กุมภาพันธ์ พ.ศ. 2566

เวลา	หัวข้อการประชุม
13.40 – 14.40 น.	<p>ช่วง เขย่า เขยิบ ขยาย ผ่านเรื่องราวบุคคลต้นแบบ</p> <p>“การเพิ่มโอกาสในการสร้างรายได้สำหรับกลุ่มประชากรเฉพาะ”</p> <p>วัตถุประสงค์: นำเสนอประสบการณ์และบทเรียนที่เกิดขึ้นจากการขับเคลื่อนงาน ปัจจัยความสำเร็จ และโอกาสการขยายผล รวมถึงประเด็นท้าทาย ที่เป็น ความท้าทายที่ยังต้องทำต่อ หรือความท้าทายในเชิงนโยบาย</p> <ol style="list-style-type: none"> คุณอภิชาติ การณกรสกุล: การจ้างงานคนพิการเชิงสังคม จากนวัตกรรมนำร่อง...สู่กลไวยั่งยืน นพ.สันติ ลาบเบญจกุล: การประยุกต์ Model การจ้างงานคนพิการเชิงสังคมขยายผล...ระบบบริการชุมชน แบบองค์รวม อ.มานพ เอี่ยมสอาด: ต้นแบบ SE ขององค์กรคนพิการ เพื่อลดความเหลื่อมล้ำทางเศรษฐกิจ คุณสมพร ทารพรหม: การสร้างตัวตน สู่การยอมรับทางสังคมกับการสร้างงานสร้างอาชีพให้กับคนไร้บ้าน นพ.พูลชัย จิตอนันตวิทยา: ESG กับการลดความยากจนข้ามรุ่นในสังคม คุณณัฐภัทร ทวีกาญจน์: ทิศทางและแนวโน้มใหม่ของการสร้างอาชีพตาม Megatrend Trend ใหม่ในอนาคต คุณประสาน อิงคนันท์: มุมมองคนทำงานขับเคลื่อนด้านสื่อสารสังคม ผ่านมิติการมีอาชีพมีรายได้ ของประชากรกลุ่มเฉพาะ
14.40 – 15.00 น.	<p>สรุปประเด็นสำคัญ</p> <p>โดย อ.สุรพล เหลี่ยมสูงเนิน นักวิชาการอิสระ</p>
15.00 – 16.00 น.	<p>เวทีแลกเปลี่ยนมุมมองประสบการณ์และการมีส่วนร่วมของภาคีเครือข่าย ภาคปฏิบัติการของพื้นที่ แลกเปลี่ยนและสะท้อนอุปสรรค ความต้องการโอกาส และความท้าทายในการสร้างรายได้ในแต่ละกลุ่มประชากรเฉพาะ</p> <ol style="list-style-type: none"> คุณสุจิน รุ่งสว่าง: เสียงเครือข่ายแรงงานนอกระบบ คุณกรรณิการ์ ปู่จินะ: เสียงกลุ่มคนไร้บ้าน คุณอรนุช เลิศกุลดิลก ศูนย์เพลินวัย forOldy: เสียงกลุ่มผู้สูงอายุ คุณธาม บันสิทธิ์ญลักษ์ณ์: เสียงคนพิการรุ่นใหม่ คุณเรณู เล็กนิมิตร นายก อบต.บางคนที: เสียงคนทำงานจากพื้นที่ หน่วยงานภาครัฐ <p>ดำเนินรายการ โดย คุณจินรัตน์ เทียมอริยะ และ คุณมณิษา อนันตผล มูลนิธินวัตกรรมทางสังคม</p>
16.00 – 17.00 น.	<p>บทบาทของภาครัฐ และภาคเอกชนในการสนับสนุน ขยายผล และลดปัญหาอุปสรรค</p> <ul style="list-style-type: none"> ประเด็นประชากรกลุ่มเฉพาะ คนไร้บ้าน คนพิการ ผู้สูงอายุ แรงงานนอกระบบ ผ่านการเปลี่ยนแปลงนโยบายของกรุงเทพมหานคร โดย คุณภาณุมาศ สุขอัมพร ที่ปรึกษาผู้ว่าราชการกรุงเทพมหานคร

วันพุธที่ 22 กุมภาพันธ์ พ.ศ. 2566

เวลา	หัวข้อการประชุม
	<ul style="list-style-type: none"> • การขับเคลื่อนของภาคเอกชนในการสนับสนุนการจ้างงานคนพิการเชิงสังคม และการมีอาชีพ มีงานทำของกลุ่มประชากรเฉพาะ โดย คุณวรวัฒน์ ศรียุกต์ ผู้อำนวยการด้านบริหารองค์กรเพื่อความยั่งยืน บริษัท น้ำตาลมิตรผล จำกัด • การส่งเสริมการมีรายได้และมีงานทำให้กับกลุ่มแรงงานนอกระบบ ผู้สูงอายุ คนพิการและประชากรกลุ่มเฉพาะ โดย คุณนาวิณ ธาธาแสง สำนักงานนโยบายแรงงานนอกระบบ สำนักงานปลัดกระทรวงแรงงาน • การสนับสนุนการเข้าถึงสิทธิสวัสดิการ และโอกาสด้านอาชีพของประชากรกลุ่มเฉพาะ โดย คุณธนสุนทร สว่างสาลี รองปลัดกระทรวงการพัฒนาสังคมและความมั่นคงของมนุษย์ • ก้าวต่อไปของ “การเพิ่มโอกาสในการสร้างรายได้สำหรับกลุ่มประชากรเฉพาะ” โดย ดร.ประกาศิต กายะสิทธิ์ รองผู้จัดการกองทุนสนับสนุนการสร้างเสริมสุขภาพ <p>รับฟังเสียงสะท้อน และข้อแลกเปลี่ยนจากผู้เข้าร่วม ดำเนินรายการ โดย คุณอัปสร จินดาพงษ์</p>

ห้องย่อยที่ 6

ประชากรกลุ่มเฉพาะความหลากหลายทางเพศ (LGBTIQ+)

หัวข้อ: อัตลักษณ์เชิงซ้อนกับความเหลื่อมล้ำในระบบบริการ

13.00 – 13.15 น.

กล่าววัตถุประสงค์การจัดงานกิจกรรมห้องย่อยเกี่ยวกับห้องย่อย
โดย คุณจ้ารอง แพงหนองยาง
รองผู้อำนวยการมูลนิธิเพื่อนพนักงานบริการ ในฐานะผู้จัดการโครงการฯ

13.15 – 15.00 น.

เวทีเสียงสะท้อนสะท้อนปัญหาและความต้องการที่ประชากรกลุ่มเฉพาะที่มีอัตลักษณ์เชิงซ้อน (กลุ่มความหลากหลายทางเพศ ที่มีอัตลักษณ์เชิงซ้อนเป็นคนหูหนวก ข้ำมชาติ และ พนักงานบริการ) โดยแกนนำประชากรกลุ่มเฉพาะที่มีอัตลักษณ์เชิงซ้อน

1. คุณอัญชณาภรณ์ พิลาสุตา
2. คุณ Kimhiek Thy
3. คุณสายสมร มุลวิสัย
4. คุณนับดาว องค์กรีชาติ

15.00 – 16.45 น.

พลังของอัตลักษณ์เชิงซ้อนเพื่อความเหลื่อมล้ำในระบบบริการ
“ประสบการณ์ต่อสู้เพื่อเข้าถึงระบบบริการสุขภาพของคนพิการ”
พญ. วัชรา รวีไพญญ์ ผู้อำนวยการสถาบันสร้างเสริมสุขภาพคนพิการ

“ความหลากหลายทางเพศบนความซับซ้อนและเปราะบาง”

ผศ. ดร. รณภูมิ สามัคคีคารมย์

อาจารย์ประจำคณะสาธารณสุขศาสตร์ มหาวิทยาลัยธรรมศาสตร์
และประธานมูลนิธิเครือข่ายเพื่อนกะเทยเพื่อสิทธิมนุษยชน

“ทำงานเพื่อให้เห็นโอกาส เพิ่มสิทธิของพนักงานบริการ และแรงงานข้ามชาติ”

คุณสุรางค์ จันทร์แยม ผู้อำนวยการมูลนิธิเพื่อนพนักงานบริการ

วันพุธที่ 22 กุมภาพันธ์ พ.ศ. 2566

เวลา	หัวข้อการประชุม
16.45 – 17.00 น.	สรุปประเด็นและแลกเปลี่ยนความคิดเห็น โดย คุณจรรย์รอง แห่งหนองยาง รองผู้อำนวยการมูลนิธิเพื่อนพนักงานบริการ ในฐานะผู้จัดการโครงการ ผู้ดำเนินรายการประจำห้อง: ผศ. ดร.ดุสิตา พิงส์สารณู อาจารย์ประจำสถาบันวิจัยประชากรและสังคม มหาวิทยาลัยมหิดล
ห้องย่อยที่ 7	ชาติพันธุ์กับวิถีทางวัฒนธรรมและความเป็นพลเมือง
	หัวข้อ: พื้นที่คุ้มครองวิถีชีวิตกลุ่มชาติพันธุ์: วิธีการพัฒนาอย่างยั่งยืนกับการส่งเสริมสุขภาวะกลุ่มชาติพันธุ์
12.30 – 13.00 น.	ลงทะเบียน
13.00 – 13.15 น.	สสส. กับการขับเคลื่อนการคุ้มครองสิทธิและส่งเสริมสุขภาวะกลุ่มชาติพันธุ์ โดย คุณชาญเขาวรรณ ไชยานุกิจ รองประธานคณะกรรมการบริหารแผน คณะที่ 2 สสส.
13.15 – 13.30 น.	พื้นที่คุ้มครองวิถีชีวิตกลุ่มชาติพันธุ์กับการส่งเสริมสุขภาวะกลุ่มชาติพันธุ์ โดย คุณอภิรักษ์ ธรรมเสนา ผู้จัดการฝ่ายสื่อสารสังคมและขับเคลื่อนนโยบายสาธารณะ ศูนย์มานุษยวิทยาสิรินธร (องค์การมหาชน)
13.30 – 13.45 น.	การแสดงวัฒนธรรมกลุ่มชาติพันธุ์ โดย คุณมัญญา แม่เอ (ตีปุ่น) ยาวชนชาติพันธุ์ บ้านดอยช้างป่าแป๋ จังหวัดลำพูน
14.00 – 15.30 น.	สถานการณ์และแนวทางการขับเคลื่อนการแก้ปัญหาสุขภาวะกลุ่มชาติพันธุ์ <ul style="list-style-type: none"> • ผู้เฒ่าไร้รัฐ: สถานการณ์และความท้าทายด้านสุขภาวะของกลุ่มประชากรไร้รัฐ โดย คุณเดือนใจ ดีเทศน์ อดีตคณะกรรมการสิทธิมนุษยชนแห่งชาติ (กสม.) • เด็กไร้รัฐ: การเข้าถึงโอกาสและสิทธิในฐานะพลเมือง โดย คุณอรกัญญา สุจริตน์ สมาคมสร้างเสริมเด็ก ยาวชนและครอบครัว • สุขภาวะชาวเล: วิกฤตและโอกาส โดย คุณไมตรี จงไกรจักร์ มูลนิธิชุมชนไทย • ขนเผ่าพื้นเมือง: สถานการณ์และข้อเสนอเชิงนโยบาย โดย คุณศักดิ์ดา แสนมี เลขาธิการสภาชนเผ่าพื้นเมืองแห่งประเทศไทย
15.30 – 15.45 น.	พักเบรก
15.45 – 16.45 น.	พื้นที่คุ้มครองวิถีชีวิตกลุ่มชาติพันธุ์: ทวนทางวัฒนธรรมกับการส่งเสริมสุขภาวะกลุ่มชาติพันธุ์อย่างยั่งยืน <ol style="list-style-type: none"> 1. รศ. ดร.นงมล อรุโณทัย ผู้อำนวยการสถาบันวิจัยสังคม จุฬาลงกรณ์มหาวิทยาลัย 2. คุณอรวรรณ หาญทะเล ชุมชนมอกลาน บ้านทับตะวัน จังหวัดพังงา 3. คุณมัญญา แม่เอ ชุมชนปกากะญอ บ้านดอยช้างป่าแป๋ จังหวัดลำพูน 4. คุณอำพร บัญญา ยาวชนกะเหรี่ยงไผ่ล่ว บ้านห้วยหินดำ จังหวัดสุพรรณบุรี 5. คุณธีระ วงษ์จำเนียง ยาวชนปกากะญอ บ้านแม่ป๋อคี จังหวัดตาก 6. คุณสุรดา หาญทะเล ยาวชนอุรักลาไวยजू เกาะหลีเป๊ะ จังหวัดสตูล 7. คุณรัตนา ภูเหม็น ชุมชนพุ่มยั้ง อำเภอสหัสขันธ์ จังหวัดอุทัยธานี

วันพุธที่ 22 กุมภาพันธ์ พ.ศ. 2566

เวลา	หัวข้อการประชุม
16.45 – 17.00 น.	สรุปสถานการณ์สุขภาพชาติพันธุ์และข้อเสนอเชิงนโยบาย ในการคุ้มครองสิทธิและส่งเสริมวิถีชีวิตกลุ่มชาติพันธุ์ โดย คุณอภิวัฒน์ ธรรมเสนา ผู้จัดการฝ่ายสื่อสารสังคมและขับเคลื่อนนโยบายสาธารณะ ศูนย์มานุษยวิทยาสิรินธร (องค์การมหาชน)
ห้องย่อยที่ 8	เคารพในความต่างเพื่อจัดการเลือกปฏิบัติ
	หัวข้อ: เสียงของความแตกต่างสู่การขับเคลื่อนกฎหมายจัดการเลือกปฏิบัติ ให้เป็นจริงในสังคมไทย
13.00 – 13.30 น.	ลงทะเบียน
13.30 – 14.30 น.	กิจกรรม “ปรับ” โดย คุณจารุณี ศิริพันธ์ ผู้อำนวยการมูลนิธิศูนย์คุ้มครองสิทธิด้านเอดส์
14.30 – 15.30 น.	<ul style="list-style-type: none"> • นำเสนอสถานการณ์การถูกเลือกปฏิบัติในสังคมไทย โดย 1. คุณอภิวัฒน์ กวางแก้ว ประธานเครือข่ายผู้ติดเชื้อเอชไอวี/เอดส์ประเทศไทย 2. คุณทฤษฎี สว่างยิ่ง ผู้อำนวยการเครือข่ายสุขภาพและโอกาส 3. คุณภษา มา อายี ผู้จัดการกลุ่ม ศ คนเพื่อการเปลี่ยนแปลง • นำเสนอสถานการณ์การเลือกปฏิบัติต่อบุคคล โดย คุณสุภัทรา นาคะผิว กรรมการสิทธิมนุษยชนแห่งชาติ (กสม.) • นำเสนอสาระสำคัญของร่าง พ.ร.บ. ขจัดการเลือกปฏิบัติต่อบุคคล พ.ศ. ... (ภาคประชาชน) โดย คุณสมชาย หอมลออ นักกฎหมายด้านสิทธิมนุษยชน • นำเสนอสาระสำคัญของร่าง พ.ร.บ. ขจัดการเลือกปฏิบัติต่อบุคคล พ.ศ. ... (ภาครัฐ) โดย ผู้แทนกรมคุ้มครองสิทธิและเสรีภาพ กระทรวงยุติธรรม
15.30 – 17.00 น.	<p>เสวนา “จะทำให้กฎหมายจัดการเลือกปฏิบัติต่อบุคคลเกิดขึ้นจริง ในสังคมไทยได้อย่างไร”</p> <ol style="list-style-type: none"> 1. คุณจารุณี ศิริพันธ์ เครือข่ายประชาชนจัดการเลือกปฏิบัติ ผู้อำนวยการมูลนิธิศูนย์คุ้มครองสิทธิด้านเอดส์ 2. คุณสุภัทรา นาคะผิว กรรมการสิทธิมนุษยชนแห่งชาติ (กสม.) 3. ผู้แทนจากกรมคุ้มครองสิทธิและเสรีภาพ 4. คุณณัฐวุฒิ บัวประทุม พรรคก้าวไกล 5. คุณธิดารัตน์ ยิ่งเจริญ พรรคไทยสร้างไทย 6. คุณแทนคุณ จิตต์อิสระ พรรคประชาธิปัตย์ <p>ดำเนินรายการ โดย คุณพิชญาพร โพธิ์สง่า ผู้สื่อข่าว TPBS ร่วมวิพากษ์และให้ความเห็น โดย คุณพิทยา จินาวัฒน์ รองประธานคณะกรรมการกำกับทิศทางกรขับเคลื่อนยุทธศาสตร์การพัฒนสุขภาพ และคุณภาพชีวิตผู้มีปัญหาสถานะบุคคลและประชากรข้ามชาติ (สสส.)</p>

**ห้องกิจกรรม
ที่ 1**

อ่านมนุษย์

งานอ่านมนุษย์ เป็นการเรียนรู้กันระหว่างบุคคลที่แตกต่างเพื่อเปลี่ยนเจตคติและเน้นสร้างความเข้าอกเข้าใจกัน (Empathy) ในความเป็นมนุษย์ของบุคคลที่มีลักษณะแตกต่างกันไม่ว่าจะเป็นทางกายภาพ ความคิด ความเชื่อ รูปแบบชีวิต และนำไปสู่สังคมที่ยอมรับความหลากหลาย

รูปแบบการจัด ผู้เข้าร่วมจะได้มาอ่านหนังสือมนุษย์ที่สังคมมักจะไม่ค่อยเข้าใจผิด อดคิดหรือการตัดสินพวกเขาไปโดยไม่รู้ตัว (ประชากรกลุ่มเฉพาะกลุ่มต่าง ๆ) เป็นโอกาสที่เราจะมีโอกาสได้ยินได้ฟังเรื่องราวจากตัวจริงเสียงจริงของลักษณะที่เราไม่ค่อยรู้โดยรู้และไม่รู้ตัว ได้รับฟังจนเกิดความเข้าอกเข้าใจและเห็นความแตกต่างหลากหลายที่มีจุดร่วมเหมือนกัน

กิจกรรมนี้จัดจำนวน 2 รอบ รอบละหนึ่งชั่วโมงครึ่ง โดยรับสมัครคนอ่านรอบละไม่เกิน 30 คน โดยมีผู้อ่าน 1 - 2 คน ต่อหนังสือมนุษย์ 1 คน ในแต่ละรอบประกอบด้วย เตรียมความพร้อมผู้อ่าน อ่านมนุษย์ และสะท้อนกิจกรรม

- รอบที่ 1 เวลา 13.30 - 15.00 น.
- รอบที่ 2 เวลา 15.30 - 17.00 น.

นอกจากนี้ห้องนี้ยังมีนิทรรศการที่ชวนให้ได้บอกเล่าความคิด ความเชื่อที่มีต่อประชากรกลุ่มเฉพาะต่าง ๆ หรือบอกความคิดความเชื่อของตนที่เป็นประชากรกลุ่มเฉพาะนั้น ๆ

**ห้องกิจกรรม
ที่ 2**

เสียงสะท้อนความรุนแรง

ห้องเสียงสะท้อนความรุนแรง เป็นกิจกรรมบทบาทสมมติที่จะชวนผู้เข้าร่วมมาทำความเข้าใจกับกลุ่มเปราะบางจากกลุ่มต่าง ๆ มาร่วมแลกเปลี่ยนพูดคุยทำความเข้าใจความเข้าใจความฝัน ชีวิตประจำวัน และความท้าทายที่พวกเขาเผชิญ และเชื่อมโยงกันผ่านความเป็นมนุษย์ เพื่อสร้างสังคมที่ยอมรับความแตกต่างและเปิดรับความหลากหลาย จุดเด่นของห้องนี้คือ การเชื่อมโยงงานระหว่าง Global และ Local

เป้าหมาย: กลุ่มชาติพันธุ์ คนพิการ ความหลากหลายทางเพศ และมุสลิม

กำหนดการ

13.30 - 14.00 น.	ทำความเข้าใจอัตลักษณ์ของเรา
14.00 - 14.20 น.	ทำความเข้าใจ 5 ปัจจัยที่นำไปสู่ความเปราะบาง
14.20 - 15.20 น.	วงสนทนา: อัตลักษณ์ที่ส่งผลกับเราในชีวิตประจำวัน
15.20 - 15.30 น.	พักเบรก
15.30 - 16.00 น.	สะท้อนการเรียนรู้จากวงสนทนา
16.00 - 16.30 น.	ความรุนแรงในสังคมที่เกิดขึ้นกับประชากรกลุ่มเฉพาะ
16.30 - 17.00 น.	สรุปกิจกรรม

ห้องกิจกรรม
ที่ 3

ยิ่งเจ็บปวด ยิ่งต้องเล่า: เล่าเรื่องความเหลื่อมล้ำผ่านละครของผู้ที่มา

การละครของผู้ถูกกดขี่ เป็นกระบวนการทางศิลปะเพื่อที่จะร่วมกันสำรวจความเหลื่อมล้ำที่เกิดขึ้นในสังคม

วัตถุประสงค์

1. เพื่อแนะนำกระบวนการละครของผู้ถูกกดขี่ ให้กับผู้ที่ได้รับผลกระทบจากความเหลื่อมล้ำทางสังคม
2. เพื่อให้ผู้เข้าร่วมสามารถนำแบบฝึกหัด หรือเกม ไปทดลองใช้กับงานของตนเอง ในการแนะนำให้ผู้เข้าร่วมได้เข้าใจเรื่องความเหลื่อมล้ำ
3. เพื่อให้ผู้เข้าร่วมได้เห็นความสำคัญของกระบวนการเรียนรู้แบบมีส่วนร่วม ซึ่งเน้นการกระทำและการสะท้อนย้อนคิด
4. ให้ผู้เข้าร่วมสามารถสร้างละครสั้น ๆ ที่แสดงถึงความเหลื่อมล้ำในสังคม โดยฝึกเล่าจากประสบการณ์ตรงของตนเองในการเป็นผู้ถูกกดขี่

กำหนดการ

13.00 - 13.20 น.

แนะนำกระบวนการละครของผู้ถูกกดขี่ ให้กับผู้ที่ได้รับผลกระทบจากความเหลื่อมล้ำทางสังคม

โดย คุณศรัชัย ฉัตรวิริยะชัย Artistic Director คณะละครมาโรงเรียน

13.20 - 15.00 น.

- การเล่นเกมทางการละคร เพื่อทำความรู้จักและคุ้นเคยระหว่างผู้เข้าร่วม

- การทดลองทำแบบฝึกหัดทางการละครเป็นแบบฝึกหัดที่ใช้ร่างกาย เพื่อให้รู้จักกับความเหลื่อมล้ำโดยผ่านการปฏิบัติ

15.00 - 17.00 น.

- การทำละคร “แทรกสอด” สั้น ๆ 3 - 5 นาทีเกี่ยวกับความเหลื่อมล้ำ โดยผู้เข้าร่วมเป็นผู้สร้างละครเอง

ห้องกิจกรรม
ที่ 4

บอกกล่าว เล่าเพื่อน: เสียงสะท้อนจากคนพิการ
ที่อยากเล่าขานให้โลกได้ยิน

13.30 - 13.40 น.

เปิดวงเล่า ขวนเพื่อนคิด ขวนเพื่อนคุย

โดย คุณฐาณัฒร์วิทย์ ศรีสยาม

13.40 - 15.00 น.

เปิดเวทีเสียงสะท้อนจากคนพิการ “บอกกล่าว เล่าเพื่อน”

1. คุณชาลินี โตเอี่ยม ตัวแทนคนพิการทางร่างกายและการเคลื่อนไหว
2. คุณณศรา พันธุ์บัว ผู้ปกครองตัวแทนคนพิการทางร่างกายและการเคลื่อนไหว
3. คุณกมลวรรณ จินดาอินทร์ ตัวแทนคนพิการทางการได้ยินและการสื่อความหมาย
4. คุณนพรัตน์ นาเหนือ ผู้ปกครองตัวแทนคนพิการทางสติปัญญาและการเรียนรู้
5. คุณประติษฐ์ สุวรรณะ ตัวแทนคนพิการทางการมองเห็น

วันพุธที่ 22 กุมภาพันธ์ พ.ศ. 2566

15.00 - 15.30 น.

เปิดวงพูดคุย ร่วมแชร์ ร่วมแลกเปลี่ยนระหว่างเพื่อนคนพิการ

15.30 - 17.00 น.

กิจกรรมสร้างสรรค์ผลงานศิลปะร่วมกัน “ความสุขของฉัน ความฝัน
ที่ยากให้เกิดขึ้นจริง”

ห้องกิจกรรม ที่ 5

ดนตรีสร้างเสริมสุขภาวะ

วัยที่แตกต่างได้มีปฏิสัมพันธ์ร่วมกันผ่านกิจกรรมที่ใช้ดนตรีเป็นสื่อกลางเชื่อมช่องว่างระหว่างวัย เปิดโอกาสให้ผู้สูงอายุและเด็กมาร่วมกันแลกเปลี่ยนประสบการณ์เพื่อเรียนรู้และเกิดความเข้าใจซึ่งกันและกันเพื่อลดช่องว่างความแตกต่างระหว่างช่วงวัย ส่งผลให้ต่างฝ่ายเกิดการยอมรับและเห็นคุณค่าซึ่งกันและกัน

กำหนดการ

13.30 - 14.45 น.

การนำเสนองานวิจัยโครงการดนตรีสร้างเสริมสุขภาวะผู้สูงอายุ, การแสดงดนตรีอิงกะลุงจากโฮงเฮียงผู้สูงอายุพะเยา และโรงเรียนผู้สูงอายุ วุฒิวินาลัย เทศบาลตำบลเมืองพาน

14.45 - 16.00 น.

การนำเสนอโครงการ Music Makes Changes
ดนตรีสร้างความเปลี่ยนแปลง โดยสถาบันดนตรีกัลยาณีวัฒนา

16.00 - 16.20 น.

การแสดงดนตรีจากเครือข่ายเด็ก ได้แก่ กลุ่มเด็กคลองเตยดีจัง

16.20 - 17.00 น.

รวมพลังดนตรีสร้างสุขภาวะ

ห้องกิจกรรม ที่ 6

สนุก มีคุณค่า ฟังพาตัวเองได้อย่างปลอดภัย ฉบับวัยเก๋ายุคดิจิทัล

กำหนดการ

13.00 - 13.30 น.

ลงทะเบียน

13.30 - 14.00 น.

กิจกรรมสนทนาการเพื่อผู้สูงอายุ

- กิจกรรมยืดเหยียด
- กิจกรรมทักทาย ทำความรู้จัก
- กิจกรรมเกมเพื่อผู้สูงอายุ

14.00 - 14.40 น.

กิจกรรมแนะนำการนำแนวคิด Life Long Learning มาปรับใช้กับการฟังพาตนเองในผู้สูงอายุในยุคดิจิทัล

- ประโยชน์ของการฟังพาตนเองในยุคดิจิทัล
- แนะนำแพลตฟอร์มการเรียนรู้ในยุคดิจิทัลสำหรับผู้สูงอายุผ่าน 3 แพลตฟอร์ม คือ YouTube, Facebook (live), Line

14.40 - 15.20 น.

สอนการใช้งาน YouTube เพื่อการค้นหาสิ่งที่น่าสนใจโดยไม่ต้องพิมพ์พลา
กุกหลาน กิจกรรมค้นหาการเพื่อผู้สูงอายุ

- ขั้นตอนการค้นหาสิ่งที่น่าสนใจใน YouTube
- วิธีเลือก Keyword เพื่อค้นหาเรื่องที่เราสนใจ เราจะใช้คำค้นหา
อย่างไรให้เจอเรื่องที่เราสนใจ?

15.20 - 15.40 น.

สอนการใช้งาน Facebook live Feature เพื่อการเรียนรู้สำหรับผู้สูงอายุ

- การรับชม Facebook live
- การตอบโต้ระหว่าง Facebook live
- การเก็บ Facebook live ไว้ดูย้อนหลัง

15.40 - 16.20 น.

สอนการใช้งาน Line เบื้องต้น

- การใช้ Line ขั้นพื้นฐาน เช่น การเพิ่มเพื่อน, การสแกน QR Code,
การเพิ่มรูปในอัลบั้ม ฯลฯ
- แนะนำความแตกต่างระหว่าง Line OA, Line OpenChat และ Line Chat

16.20 - 17.00 น.

กิจกรรม Q&A

- แบ่งปันปัญหาที่พบเจอในการใช้งานแพลตฟอร์มดิจิทัลต่าง ๆ
- กิจกรรมแนะนำสำหรับผู้สูงอายุในการเรียนรู้การใช้เทคโนโลยีพื้นฐาน
เพื่อการพึ่งพาตนเอง

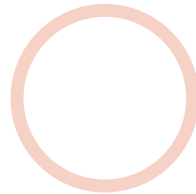
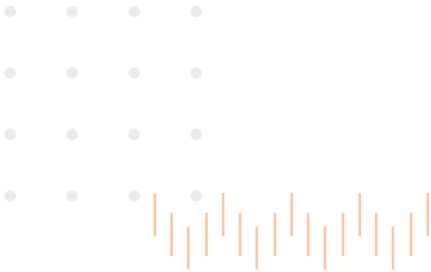

วันพฤหัสบดีที่ 23 กุมภาพันธ์ พ.ศ. 2566

เวลา	หัวข้อการประชุม
	ห้องย่อยที่ 1
	การประเมินต้นน้ำ: เครื่องมือพัฒนาข้อเสนอโครงการให้มีคุณภาพ
09.30 – 10.00 น.	ลงทะเบียน
10.00 – 10.15 น.	กระบวนการพัฒนา กลั่นกรองข้อเสนอโครงการให้มีคุณภาพ โดย ผศ. ดร.ธีรเดช ฉายอรุณ คณะสังคมศาสตร์และมนุษยศาสตร์ มหาวิทยาลัยมหิดล
10.15 – 10.45 น.	แนวคิดและกระบวนการประเมินต้นน้ำ โดย รศ. ดร.ประภาพรพรณ อุ๋นอบ และทีมวิทยากรกระบวนการ
10.45 – 11.45 น.	แบ่งกลุ่มย่อย ทดลองประเมินต้นน้ำ ข้อเสนอโครงการที่เป็นกรณีศึกษา โดย รศ. ดร.ประภาพรพรณ อุ๋นอบ และทีมวิทยากรกระบวนการ
11.45 – 12.00 น.	ร่วมตั้งข้อสังเกตและแลกเปลี่ยนเรียนรู้ นำอภิปราย โดย รศ. ดร.ประภาพรพรณ อุ๋นอบ และทีมวิทยากร
12.00 น.	สรุปและปิดการประชุม โดย ผศ. ดร.ธีรเดช ฉายอรุณ
	ห้องย่อยที่ 2
	ส่งเสริมสุขภาวะดีให้กับประชากรกลุ่มเฉพาะ
	หัวข้อ: 70 วัน มหัตศรรย์ของฉันทน์ เปลี่ยนฉันทน์คนใหม่ ที่แข็งแรงอย่างยั่งยืน
09.30 – 10.00 น.	ลงทะเบียน
10.00 – 10.10 น.	เกริ่นนำเข้าสู่ห้องย่อย พิธีกร 1. คุณปภาณิสรา เพชรดิน เจ้าหน้าที่มูลนิธินวัตกรรมทางสังคม (SIF) 2. คุณสายชล คล้อยเอี่ยม นักวิชาการสาธารณสุขชำนาญการกรมอนามัย กระทรวงสาธารณสุข
10.10 – 11.50 น.	วงเสวนา กিনดี: การกินอาหารที่ดี เปลี่ยนแปลงสุขภาพให้ดีขึ้นได้ อยู่ดี: การออกกำลังกายที่เหมาะสมกับกลุ่มเปราะบาง (ผู้พิการและผู้สูงอายุ) โดย ดร. นพ.พรเทพ ศิริวนารังสรรค์ ประธานกรรมการบริหารแผน คณะที่ 2 สสส. และแขกรับเชิญเส้าประสบการณ์จริง จากผู้แทนผู้สูงอายุ และคนพิการ ตัวแทนผู้สูงอายุ: ป้าไอ-สิรินาฏ อะตระกูล มนุษย์ต่างวัย ตัวแทนคนพิการ: คุณลลิตีอาหยาด เย็นจิต เลขานุการชมรมคนพิการจังหวัดสตูล
11.50 – 12.00 น.	ชวนขยับกับเพลง 70 วัน มหัตศรรย์ของฉันทน์ นำเต้น โดย น้องเสื่อ ฉายวิชญ์ สุจริตกุล พิการทางสติปัญญาดาวนซ์ซินโดรม ฟรีเซ็นเตอร์ Colgate / ครูซอนเด็น / นักดนตรี และนักกีฬาทีมชาติ

วันพฤหัสบดีที่ 23 กุมภาพันธ์ พ.ศ. 2566

เวลา	หัวข้อการประชุม
	ห้องย่อยที่ 3
	การพัฒนาระบบฐานข้อมูลเพื่อสนับสนุนการดำเนินงานสร้างสุขภาวะประชากรกลุ่มเฉพาะ
10.00 – 10.10 น.	วัตถุประสงค์การพัฒนาระบบฐานข้อมูลเพื่อบูรณาการการทำงานกับประชากรกลุ่มเฉพาะในอนาคต โดย คุณภรณี ภูประเสริฐ ผู้อำนวยการสำนักสนับสนุนสุขภาวะประชากรกลุ่มเฉพาะ (สำนัก 9) สสส.
10.10 – 11.15 น.	นำเสนอข้อมูลระบบฐานข้อมูล เพื่อบูรณาการการทำงานกับประชากรกลุ่มเฉพาะในอนาคต <ul style="list-style-type: none"> • ระบบฐานข้อมูลสนับสนุนการดำเนินงาน • การจัดทำแบบสอบถามเพื่อเก็บข้อมูลประกอบตัวชี้วัด • การนำเสนอตัวอย่างผลการจัดทำตัวชี้วัด และความเชื่อมโยงเครือข่าย โดย ผศ. ดร.ธานี ชัยวัฒน์, คุณสุภัจจา อังค์สุวรรณ และคุณศิวิศ พุพันธ์พาณิชย์
11.15 – 11.45 น.	เปิดเวทีแลกเปลี่ยนความคิดเห็นและแนวระบระบบฐานข้อมูลเพื่อบูรณาการการทำงานกับประชากรกลุ่มเฉพาะในอนาคต
11.45 – 12.00 น.	สรุปผลการแลกเปลี่ยนความคิดเห็นและก้าวต่อไปในการดำเนินการ
	ห้องย่อยที่ 4
	เตรียมความพร้อมสังคมสูงวัย...ฝึกลูก ล้มเป็น
	หัวข้อ: ทำความเข้าใจและรับมือกับสังคมสูงวัยภายใต้บริบทสังคมไทย
10.00 – 10.30 น.	รู้ก่อนล้ม (ประเมินความเสี่ยงต่อการล้ม) โดย ทีมคณาจารย์คณะกายภาพบำบัดและเวชศาสตร์การกีฬา มหาวิทยาลัยรังสิต
10.30 – 11.00 น.	เปิดเวทีและบรรยายพิเศษสังคมสูงวัย โดย รศ. ดร.เจิมศักดิ์ ปิ่นทอง ประธานกรรมการนโยบาย ส.ส.ท.
11.00 – 12.00 น.	รู้ทันล้ม (การออกกำลังกายเพื่อป้องกันการล้ม ท่าล้มและลูกที่ถูกต้อง) โดย 1. ดร.วรชาติ เฉิดชมจันทร์ คณบดีคณะกายภาพบำบัดและเวชศาสตร์การกีฬา 2. ดร.บุศรา ชินสงคราม รองคณบดีคณะกายภาพบำบัดและเวชศาสตร์การกีฬา
	ฝึกปฏิบัติการ การออกกำลังกายเพื่อป้องกันการล้ม ท่าล้มและลูกที่ถูกต้อง โดย ทีมคณาจารย์คณะกายภาพบำบัดและเวชศาสตร์การกีฬา มหาวิทยาลัยรังสิต
12.00 – 12.30 น.	สรุปบทเรียนและระดมข้อเสนอแนะเชิงนโยบายในการเตรียมความพร้อมด้านการปรับสภาพแวดล้อมเพื่อความปลอดภัยรองรับสังคมสูงวัย โดย อ.กรรณิการ์ บรรณทิงจิตร ผู้จัดการสำนักงานประสานสนับสนุนการพัฒนาแผนนโยบายสาธารณะเพื่อสุขภาวะรองรับสังคมสูงวัย ดำเนินรายการ โดย คุณพลินี เสริมสินสิริ นักวิชาการสื่อสารมวลชนอิสระ

วันพฤหัสบดีที่ 23 กุมภาพันธ์ พ.ศ. 2566

เวลา	หัวข้อการประชุม
	นโยบายเร่งด่วนในการขับเคลื่อนการลดความเหลื่อมล้ำ
ห้องย่อยที่ 5	
10.00 – 10.30 น.	การบรรยายเรื่อง “นโยบายเร่งด่วนในการขับเคลื่อนการลดความเหลื่อมล้ำ” โดย ดร. นณริฎ พิศลยบุตร นักวิชาการอาวุโส สถาบันวิจัยเพื่อการพัฒนาประเทศไทย (TDRI)
10.30 – 11.30 น.	การเสวนาประเด็น “นโยบายเร่งด่วนในการขับเคลื่อนการลดความเหลื่อมล้ำ” ร่วมเสวนา โดย 1. คุณชาญเชาวน์ ไชยานุกิจ รองประธานคณะกรรมการบริหารแผน คณะที่ 2 สสส. 2. รศ. ดร. ชัชวรินทร์ ธรรมบุษดี รองคณบดีวิทยาลัยสหวิทยาการ มหาวิทยาลัยธรรมศาสตร์ 3. ดร. บุญวรา สุมะโน นักวิชาการอาวุโส สถาบันวิจัยเพื่อการพัฒนาประเทศไทย (TDRI) 4. คุณทิพฟ้าณี เซน Policy Experimentation Analyst, Thailand Policy Lab ผู้แทนจากโครงการประเมินเทคโนโลยีและนโยบายด้านสุขภาพ (HITAP) 5. ภญ. เบญจรินทร์ สันตติวงศ์ไชย หัวหน้าฝ่ายสื่อสารองค์กร โครงการประเมินเทคโนโลยีและนโยบายด้านสุขภาพ (HITAP) ดำเนินรายการ โดย ดร. นณริฎ พิศลยบุตร นักวิชาการอาวุโส สถาบันวิจัยเพื่อการพัฒนาประเทศไทย (TDRI)
11.30 – 12.00 น.	ร่วมแสดงความคิดเห็นต่อประเด็นเสวนา และเปิดเวทีให้ผู้เข้าร่วมการประชุม ห้องย่อยได้ถาม-ตอบร่วมกัน ร่วมแสดงความคิดเห็น โดย รศ.ดร. ภญ. จิราพร ลิ้มปานานนท์ คณะกรรมการบริหารแผน คณะที่ 2 สสส.
12.00 น.	ปิดการประชุม
	พื้นที่ปลอดภัยเพื่อลดปัญหาความรุนแรง สร้างได้
ห้องย่อยที่ 6	
	หัวข้อ: ความรุนแรง
10.00 – 10.10 น.	กล่าวต้อนรับและชี้แจงวัตถุประสงค์ โดย คุณจิตติมา ภาณุเตชะ ผู้จัดการแผนงานสุขภาพผู้หญิงและความเป็นธรรมทางเพศ
10.10 – 10.50 น.	เวทีเสวนา การสร้างพื้นที่ปลอดภัย ลดปัญหาความรุนแรงในชุมชน 1. คุณอังคณา อินทาสา หัวหน้าฝ่ายส่งเสริมความเสมอภาคระหว่างเพศ มูลนิธิหญิงชายก้าวไกล 2. คุณเอมอร เพชรสังหาร ศูนย์พึ่งได้ OSCC โรงพยาบาลสมเด็จพระเจ้าตากสินมหาราช จังหวัดตาก 3. คุณนัชชา ยอดสุวรรณ ผู้อำนวยการกองสวัสดิการสังคม อบต. ป่ามะม่วง จังหวัดตาก 4. คุณนัยนา ยลจ่อหอ ประธานชุมชนวัดสวัสดิ์วารีสีมาราม เขตดุสิต กรุงเทพฯ ดำเนินรายการ โดย คุณจิตติมา ภาณุเตชะ ผู้จัดการแผนงานสุขภาพผู้หญิง

วันพฤหัสบดีที่ 23 กุมภาพันธ์ พ.ศ. 2566

เวลา	หัวข้อการประชุม
10.50 – 11.45 น.	<p>เวทีเสวนา นวัตกรรมสื่อสารเพื่อทำความเข้าใจและช่วยลดปัญหาความรุนแรง</p> <ol style="list-style-type: none"> คุณตุลย์ ปิ่นแก้ว ผู้อำนวยการด้านยุทธศาสตร์ บริษัท ไซดิก จำกัด ผู้พัฒนาแพลตฟอร์มออนไลน์ Moments เพื่อสร้างพื้นที่ปลอดภัยและเสริมพลัง ผู้ได้รับผลกระทบจากความรุนแรงทางเพศ คุณวิภาพรรณ วงษ์สว่าง ก่อตั้งเพจ Thai Consent และการ์ดเกม 'sEXPLORE' เรียนรู้เรื่อง Consent สำหรับคนรุ่นใหม่ คุณรัตนภินต์ ยั่งยืนพูนชัย (แพท วงเคลียร์) นักร้องที่สื่อสารประเด็นการลดความรุนแรงในคูรััก คุณสิตานัน สิทธิกิจ ผู้จัดการฝ่ายสื่อสารองค์กร บริษัท ลอริอัล (ประเทศไทย) จำกัด ดำเนินรายการ โดย คุณจิตติมา ภาณุเตชะ ผู้จัดการแผนงานสุขภาวะผู้หญิง
11.45 – 12.00 น.	<p>ข้อสังเกตต่อแนวทางการขับเคลื่อนงานเพื่อลดปัญหาความรุนแรง</p> <ol style="list-style-type: none"> คุณวรภัทร แสงแก้ว หัวหน้ากลุ่มงานสังคมสงเคราะห์ทางการแพทย์ ศูนย์ OSCC โรงพยาบาลปทุมธานี และคณะกรรมการกำกับทิศทางสุขภาวะทางเพศ สุขภาวะผู้หญิง และกลุ่มบุคคล ที่มีความหลากหลายทางเพศ ดร. วราภรณ์ แซ่มสนิท ที่ปรึกษาแผนงานสุขภาวะผู้หญิง <p>ผู้ดำเนินรายการประจำห้อง: คุณจิตติมา ภาณุเตชะ แผนงานสุขภาวะผู้หญิงและความเป็นธรรมทางเพศ</p>
ห้องย่อยที่ 7	เปิดสูตรการเล่าเรื่องให้มีพลังแบบเต็มคาราเบล
09.30 – 10.00 น.	ลงทะเบียน
10.00 – 10.30 น.	พลังของเรื่องเล่า (Power of Story Telling)
10.30 – 11.15 น.	แชร์เทคนิคการเล่าให้ตรงใจกลุ่มเป้าหมาย
11.15 – 11.45 น.	Workshop เรียนแล้วลงมือทำ...
11.45 – 12.00 น.	สรุปสิ่งที่ได้เรียนรู้และสิ่งที่จะนำไปใช้

วันพฤหัสบดีที่ 23 กุมภาพันธ์ พ.ศ. 2566

เวลา	หัวข้อการประชุม
ห้องย่อยที่ 8	เสียงสะท้อนสถานการณ์ปัญหาความรุนแรงในครอบครัวและข้อเสนอแนะต่อภาครัฐ
10.00 – 10.05 น.	คุณวสันต์ ภัยหลีกภัย กรรมการสิทธิมนุษยชนแห่งชาติ (กสม.) กล่าวเปิดการเสวนา
10.05 – 11.50 น.	เวทีอภิปราย เรื่อง “เสียงสะท้อนสถานการณ์ปัญหาความรุนแรงในครอบครัว และข้อเสนอแนะต่อภาครัฐ” ดำเนินรายการ โดย คุณสุภัทรา นาคะผิว กรรมการสิทธิมนุษยชนแห่งชาติ (กสม.) ผู้แทนจากองค์กรภาคประชาสังคมสะท้อนสถานการณ์ปัญหาความรุนแรง/ อุปสรรคในครอบครัวที่เกิดขึ้นต่อกลุ่มต่าง ๆ และข้อเสนอแนะเชิงนโยบาย ร่วมเสวนา โดย 1. คุณสุเพ็ญศรี พึ่งโคกสูง ผู้อำนวยการมูลนิธิส่งเสริมความเสมอภาคทางสังคม 2. คุณกิตตินันท์ ธรรมธัช นายกสมาคมฟ้าสีรุ้งแห่งประเทศไทย ผู้แทนจากหน่วยงานภาครัฐให้ข้อมูลเกี่ยวกับกลไกในการป้องกันและ ช่วยเหลือผู้ประสบปัญหาความรุนแรงในครอบครัว 3. คุณกุสุมา พนอนุตมสุข กรมกิจการสตรีและสถาบันครอบครัว กระทรวงการพัฒนาสังคมและความมั่นคงของมนุษย์ 4. นพ.ทิมกร โนรี คุณย์พึ่งได้ กระทรวงสาธารณสุข 5. ผู้แทนกรมส่งเสริมการปกครองส่วนท้องถิ่น 6. ดร.น้ำแท้ มีบุญสร้าง ผู้อำนวยการสถาบันวิจัยเพื่อพัฒนาการสอบสวนและการดำเนินคดี สำนักงานอัยการสูงสุด
11.50 – 12.00 น.	ข้อสรุปจากเวที โดย คุณสุภัทรา นาคะผิว กรรมการสิทธิมนุษยชนแห่งชาติ (กสม.)



ผังการจัดงาน

ชั้น 2

ชั้น 1

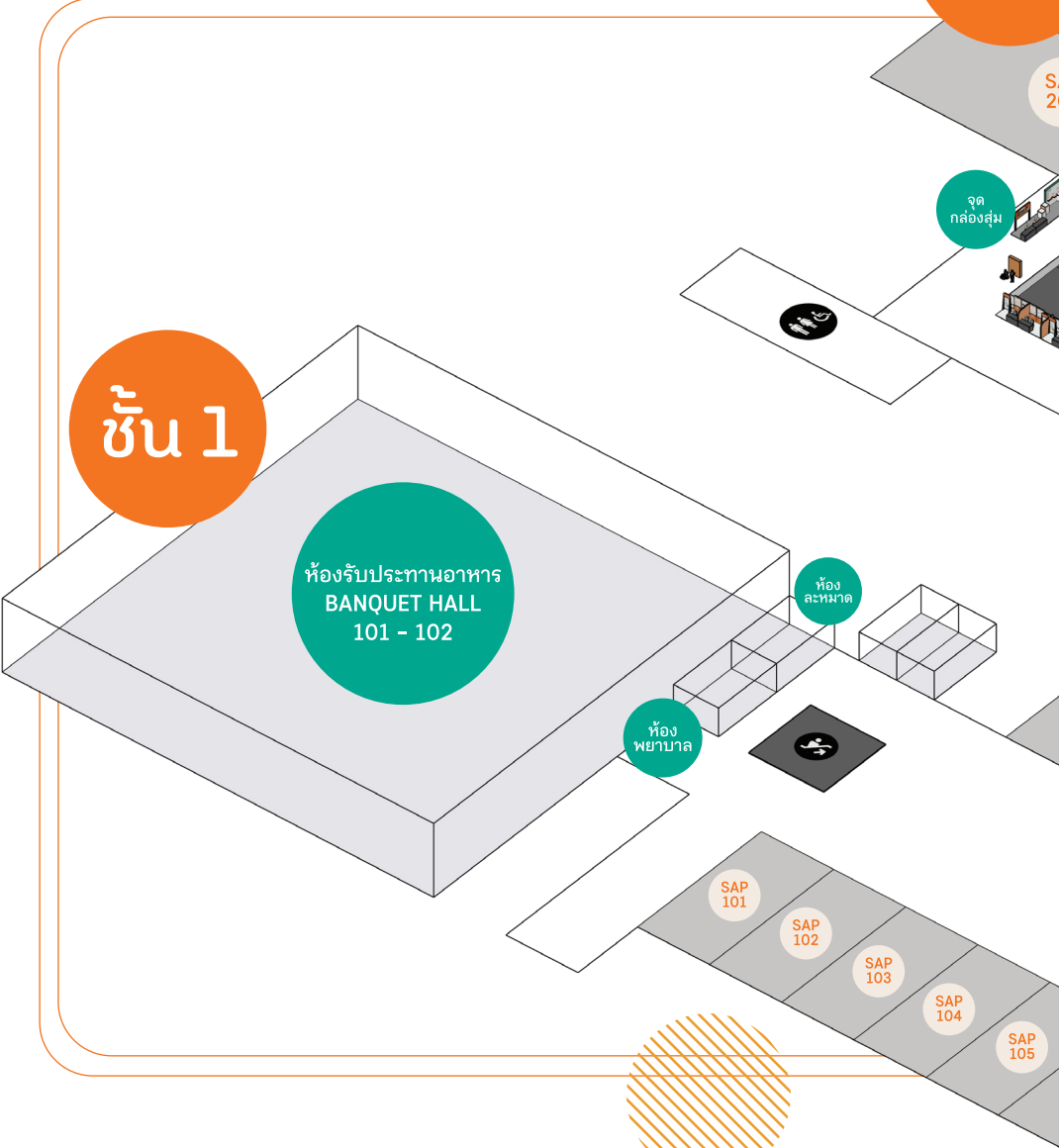

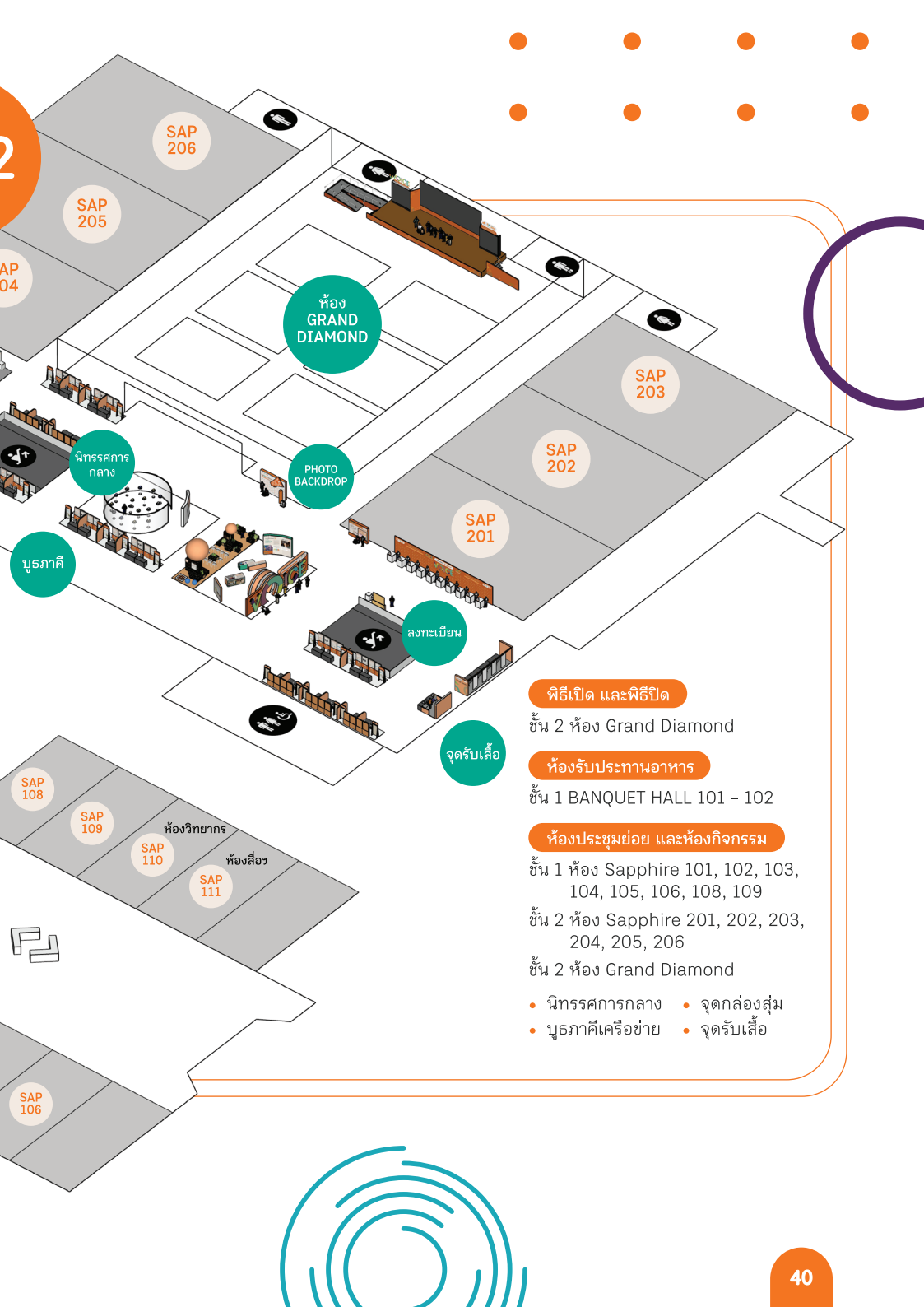

พิธีเปิด และพิธีปิด

ชั้น 2 ห้อง Grand Diamond

ห้องรับประทานอาหาร

ชั้น 1 BANQUET HALL 101 - 102

ห้องประชุมย่อย และห้องกิจกรรม

ชั้น 1 ห้อง Sapphire 101, 102, 103, 104, 105, 106, 108, 109

ชั้น 2 ห้อง Sapphire 201, 202, 203, 204, 205, 206

ชั้น 2 ห้อง Grand Diamond

- นิทรรศการกลาง
- บูธภาคีเครือข่าย
- จุดกล้องส่อง
- จุดรับเลี้ยง

บุรภาคีเครือข่าย

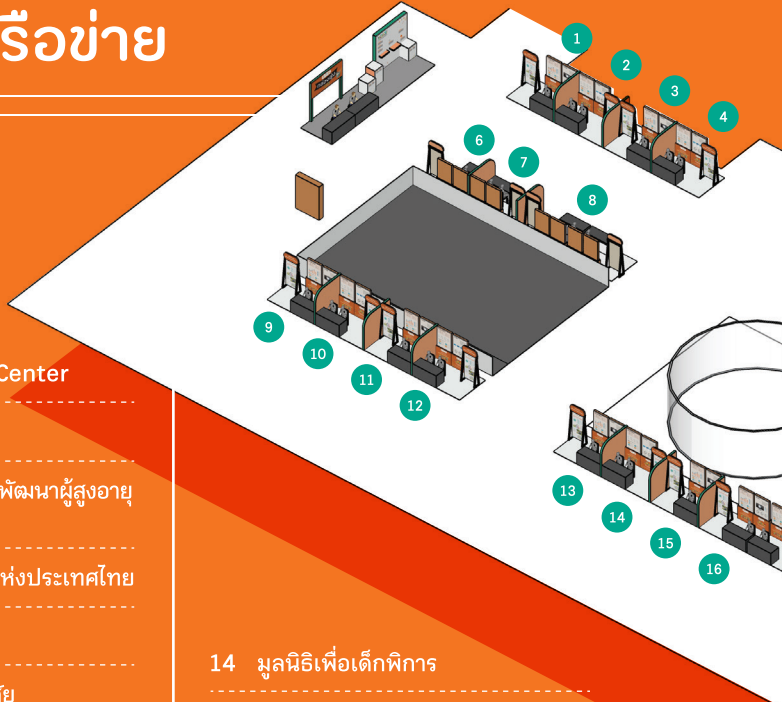

- 1 Universal Design Center
- 2 YoungHappy
- 3 มูลนิธิสถาบันวิจัยและพัฒนาผู้สูงอายุไทย (มส.ผส.)
- 4 สมาคมสภาผู้สูงอายุแห่งประเทศไทย
- 5 ธนาครเวลา
- 6 มูลนิธิพัฒนาที่อยู่อาศัย
- 7 แผนงานพัฒนาองค์ความรู้เพื่อสร้างเสริมสุขภาพและประสานเครือข่ายคนไร้บ้านและคนจนเมือง
- 8 สำนักงานกองทุนสนับสนุนการสร้างเสริมสุขภาพ (สสส.)
- 9 มูลนิธิเครือข่ายเพื่อนกะเทยเพื่อสิทธิมนุษยชน
- 10 สถาบันการเรียนรู้การสร้างเสริมสุขภาพ (ThaiHealth Academy)
- 11 คณะกรรมการสิทธิมนุษยชนแห่งชาติ (กสม.)
- 12 ศูนย์เรียนรู้สุขภาพ สสส.
- 13 มูลนิธิด้วยกัน เพื่อคนพิการและสังคม

- 14 มูลนิธิเพื่อเด็กพิการ
- 15 ศูนย์กิจการสร้างสุข
- 16 มูลนิธินวัตกรรมทางสังคม
- 17 มูลนิธิสร้างสุขมุสลิมไทย
- 18 โครงการเรือนจำสุขภาพ
- 19 ศูนย์มานุษยวิทยาสิรินธร (องค์การมหาชน)
- 20 สมาคมสร้างเสริมเด็ก เยาวชนและครอบครัว
- 21 ศูนย์การเรียนรู้ไร่ส้มวิทยา
- 22 มูลนิธิชุมชนไท
- 23 มูลนิธิศุภนิมิตแห่งประเทศไทย & กลุ่มส่งเสริมการเข้าถึงการสนับสนุนด้านสุขภาพและสังคม (APASS)

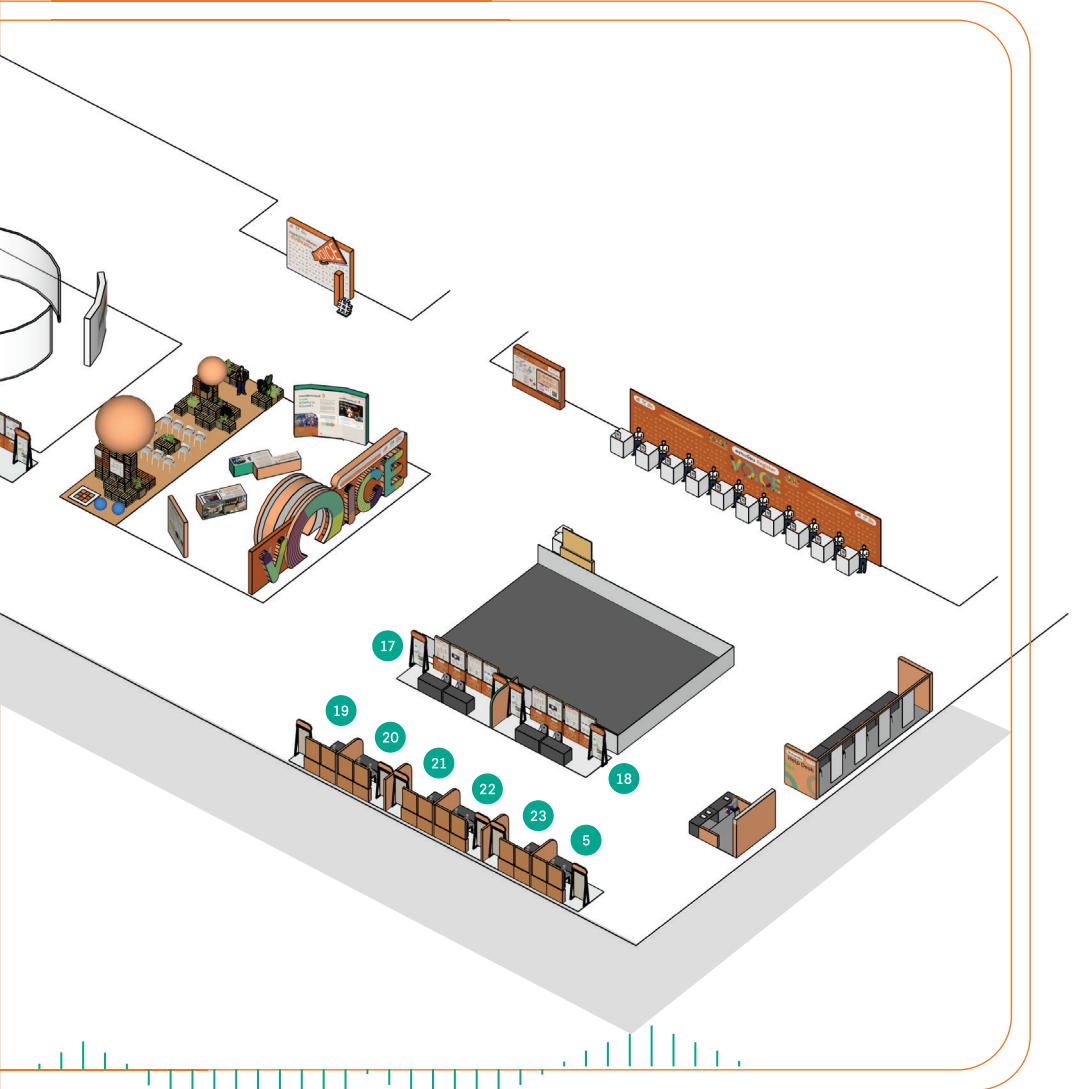

แหล่งข้อมูลบูรณาการเครือข่าย สามารถติดตามได้ที่

1.	สำนักสนับสนุนสุขภาวะประชากรกลุ่มเฉพาะ (สนับสนุนและอัปเดตข้อมูลภาคีเครือข่าย)	 https://section09.thaihealth.or.th  นับเราด้วยคน
2.	สำนักงานกองทุนสนับสนุนการสร้างเสริมสุขภาพ (สสส.)	 www.thaihealth.or.th  สสส. (สำนักงานกองทุนสนับสนุนการสร้างเสริมสุขภาพ) : thaihealth
3.	ศูนย์กิจการสร้างสุข	 www.sooklife.com  SOOK
4.	ศูนย์เรียนรู้สุขภาวะ สสส.	 https://resourcecenter.thaihealth.or.th  ศูนย์เรียนรู้สุขภาวะ (สสส.)
5.	สถาบันการเรียนรู้การสร้างเสริมสุขภาพ (ThaiHealth Academy)	 www.thaihealthacademy.com  ThaiHealth Academy
6.	กลุ่มส่งเสริมการเข้าถึงการสนับสนุนด้านสุขภาพและสังคม (APASS)	 APASS Thailand
7.	คณะกรรมการสิทธิมนุษยชนแห่งชาติ (กสม.)	 www.nhrc.or.th  สำนักงานคณะกรรมการสิทธิมนุษยชนแห่งชาติ
8.	โครงการเรือนจำสุขภาวะ	 https://section09.thaihealth.or.th  นับเราด้วยคน  artdeco_rit@yahoo.com
9.	ธนาคารเวลา	 www.thaitimebank.net  ธนาคารเวลา
10.	แผนงานพัฒนาองค์ความรู้เพื่อสร้างเสริมสุขภาวะและประสานเครือข่ายคนไร้บ้านและคนจนเมือง	 www.penguinhomeless.com  Penguin Homeless: The Homeless Story
11.	มูลนิธิเครือข่ายเพื่อนกะเทยเพื่อสิทธิมนุษยชน	 www.thaitga.org  เครือข่ายเพื่อนกะเทยไทย Thai Transgender Alliance-ThaiTGA
12.	มูลนิธิชุมชนไท	 www.chomchon thai.or.th  มูลนิธิชุมชนไท

13.	มูลนิธิด้วยกัน เพื่อคนพิการและสังคม	 www.together-foundation.org  มูลนิธิด้วยกัน เพื่อคนพิการและสังคม - Together Foundation
14.	มูลนิธินวัตกรรมทางสังคม	 www.sif.or.th  มูลนิธินวัตกรรมทางสังคม
15.	มูลนิธิพัฒนาที่อยู่อาศัย	 www.hsftai.org  มูลนิธิพัฒนาที่อยู่อาศัย
16.	มูลนิธิเพื่อเด็กพิการ	 fcdthailand.org  มูลนิธิเพื่อเด็กพิการ
17.	มูลนิธิศุภนิมิตแห่งประเทศไทย	 www.worldvision.or.th  มูลนิธิศุภนิมิตแห่งประเทศไทย - World Vision Foundation of Thailand
18.	มูลนิธิสถาบันวิจัยและพัฒนานโยบาย (สวน.)	 www.prithailand.org  มูลนิธิสถาบันวิจัยและพัฒนานโยบาย
19.	มูลนิธิสถาบันวิจัยและพัฒนาผู้สูงอายุไทย (มส.ผส.)	 www.thaitgri.org  สูงวัย
20.	มูลนิธิสร้างสุขมุสลิมไทย	 www.muslim4health.or.th  มูลนิธิสร้างสุขมุสลิมไทย สสม.
21.	ศูนย์การเรียนรู้ไร่ส้มวิทยา	 www.raisomschool.com  ศูนย์การเรียนรู้ไร่ส้มวิทยา
22.	ศูนย์มานุษยวิทยาสิรินธร (องค์การมหาชน)	 www.sac.or.th  ศูนย์มานุษยวิทยาสิรินธร - SAC
23.	สมาคมสภาผู้สูงอายุแห่งประเทศไทย	 สมาคมสภาผู้สูงอายุแห่งประเทศไทย
24.	สมาคมสร้างเสริมเด็ก เยาวชนและครอบครัว	 สมาคมสร้างเสริมเด็กเยาวชนและครอบครัว
25.	Universal Design Center	 ศูนย์ออกแบบสภาพแวดล้อมเพื่อทุกคน Universal Design Center
26.	YoungHappy	 www.younghappy.com  ยิ่งแอบปี YoungHappy

ก่อนเข้าสู่งาน...มา “รู้จักตัวเอง เข้าใจสังคม”

ทำความเข้าใจตัวเอง เพื่อการอยู่ร่วมกันอย่างเข้าใจ ในสังคมหลากหลายทางเพศ ผ่าน The Genderbread Person และ แพลตฟอร์ม GenDHL

เพราะความไม่เข้าใจในความหลากหลายทางเพศ
เป็นสาเหตุสำคัญของความไม่เป็นธรรมและเท่าเทียม

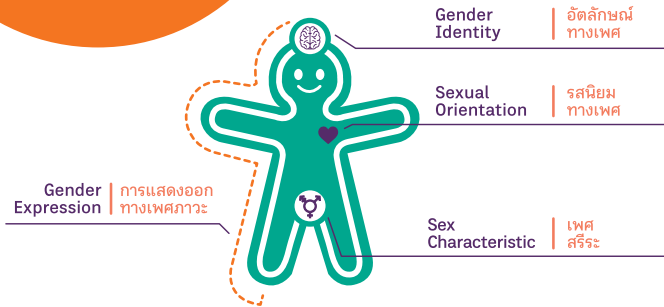

รู้จักตัวเองในมุมมองความหลากหลายทางเพศ (sexual diversity) เมื่อพูดถึงความหลากหลายทางเพศมักจะมีถึง กลุ่มบุคคลที่มีวิถีทางเพศและอัตลักษณ์ทางเพศที่มีความหลากหลาย ซึ่งใช้คำเรียกเพื่อแสดงตัวตนและการดำรงคงอยู่ในสังคม เช่น เกย์, เลสเบี้ยน, ไบเซ็กชวล, ผู้หญิงข้ามเพศ, ผู้ชายข้ามเพศ, intersex, queer, non-binary ฯลฯ เพื่อให้เป็นกระบวนการเรียนรู้ความหลากหลายทางเพศบนพื้นฐานของความเป็นธรรมและเท่าเทียม **“ทุกคน”** จึงสามารถเรียนรู้เพศสภาวะ เพื่อทำความเข้าใจตัวเอง และเข้าใจสังคมหลากหลายทางเพศได้ โดยอาศัยการเรียนรู้ผ่าน The Genderbread Person ที่ครอบคลุม 4 มิติ ประกอบด้วย Sexual Orientation (รสนิยมทางเพศ/แฟนไฝ่ฝัน) Gender Identity (อัตลักษณ์ทางเพศ) Gender Expression (การแสดงออกทางเพศภาวะ) และเพศสรีระ (Sex Characteristic)

เข้าใจสังคมความหลากหลายทางเพศ ความเลื่อนไหลทางเพศ (Fluid Sex) หมายความว่า มนุษย์ทุกคนไม่มีนิยามตัวตนตายตัว สุดแล้วแต่จะนิยามตัวเองอย่างไรในแต่ละบริบทของชีวิต ในสังคมหนึ่ง ๆ จึงมีความหลากหลายทางเพศที่เคลื่อนไหวและเปลี่ยนแปลงตลอดเวลา เพื่อการอยู่ร่วมกันในสังคมหลากหลายเพศ จึงใช้สรรพนามระบุเพศที่ให้เกียรติและตรงกับบุคคล ครอบคลุม He/Him She/Her They/Them Ze/Hir

รู้จักตัวเอง และเข้าใจสังคมหลากหลายทางเพศได้ในแพลตฟอร์ม GenDHL: สุขภาพดีที่คุณเลือกได้ ในฐานะแพลตฟอร์มที่มุ่งมั่นสร้างการเรียนรู้เรื่องความหลากหลายทางเพศ และยกระดับความรู้ด้านสุขภาพในหลากหลายประเด็นโดยความร่วมมือจากหลากหลายภาคส่วน



หมายเหตุ:
อัตลักษณ์เชิงซ้อนกับความเหลื่อมล้ำในระบบบริการ

ร่วมกิจกรรม ลุ้นรับรางวัล



กดไลก์
เพจเฟซบุ๊กนับเราด้วยคน

ลุ้นจับกล่องสุ่ม



ร่วมกิจกรรมกับ 3 บุรุษาคิใดก็ได้
สะสมตราประทับครบ 3 ดวง

รับเสื้อฟรี



VOICE
OF THE VOICELESS #2



ติดตามข่าวสารได้ที่

<https://section09.thaihealth.or.th>